17:10:2025

अखबार जो बदल दे नजरिया

राष्ट्रीय ख़बर हमारी नज़र

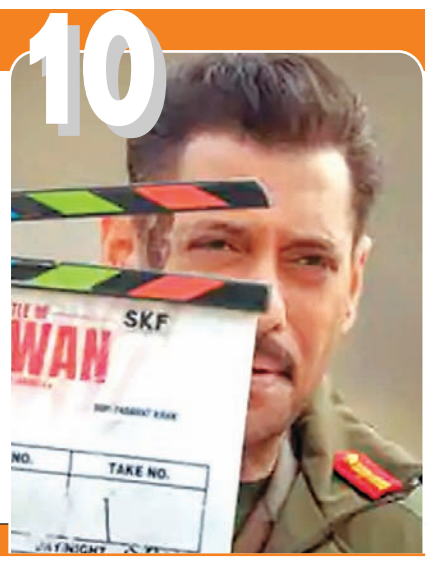

रांची पारा अपडेट
मैक्सिमम 26.00 °c
मिनिमम 16.00 °c
सूर्यास्त (आज) ›› 17 .21 बजे
सूर्योदय (कल) ›› 05 .46 बजे

web: www.rashtriyakhabar.com | पेज ›› 12 मूल्य ›› 3 रुपये ›› वर्ष ›› 16 अंक ›› 282 | epaper.rashtriyakhabar.com | कार्तिक, कृष्णपक्ष एकादशी, विक्रम संवत 2082

चाणक्य नीति

दूरस्थोऽपि न दूरस्थो यो यस्य मनसि स्थितः।
यो यस्य हृदये नास्ति समीपस्थोऽपि दूरतः॥

भावार्थ : जो जिसके हृदय में बसा हुआ है, वह यदि बहुत दूर है तो भी उसे दूर नहीं मानना चाहिए, परंतु जिसने किसी के दिल में घर नहीं किया, वह पास रहने पर भी दूर रहता है। आचार्य के अनुसार, सच्चे प्रेम में दूरी का कोई महत्व नहीं है।

राष्ट्रीय खबर संक्षिप्त हलचल

अफगानिस्तान से पिटकर भारत पर आरोप मढ़ रहा पाकिस्तान, अब मियां ने दिखाया आईना

नई दिल्ली: पाकिस्तान के लिए अफगानिस्तान से जंग जी का जंजाल बन गई है। दोनों मुल्कों के बीच 48 घंटे के सीजफायर को लेकर भी पाकिस्तान डरा हुआ है। उसका मानना है कि यह सीजफायर टिकने वाला नहीं है। ऐसे में वह भारत पर भी प्रॉक्सी वॉर के आरोप लगा रहे हैं। लेकिन अब भारत ने इसका मुंहतोड़ जवाब दिया है।विदेश मंत्रालय के प्रवक्ता रणधीर जायसवाल ने प्रेस कॉन्फ्रेंस कर पाकिस्तान के एक-एक आरोपों का जवाब दिया। मंत्रालय ने कहा कि हम अफगानिस्तान और पाकिस्तान की मौजूदा स्थिति पर करीब से नजर रखे हुए हैं। तीन बातें स्पष्ट हैं- पहली पाकिस्तान आतंकी संगठनों का गढ़ है और वह आतंकी गतिविधियों को स्पॉन्सर करता है। दूसरा, पाकिस्तान की पड़ोसियों पर आरोप मढ़ने की पुरानी आदत है। पाकिस्तान अपनी नाकामियों को छिपाने के लिए पड़ोसियों पर आरोप लगाता है। तीसरा, अफगानिस्तान द्वारा अपनी स्वयं की क्षेत्रीय संप्रभुता का प्रयोग करने से पाकिस्तान नाराज है। भारत दरअसल अफगानिस्तान की संप्रभुता, क्षेत्रीय अखंडता और स्वतंत्रता के प्रति पूर्ण रूप से प्रतिबद्ध है।

दुनिया के ताकतवर पासपोर्ट की लिस्ट, अमेरिका का हाल चौंका देगा, भारत की ये रैंक

नई दिल्ली: दो दशकों में पहली बार, अमेरिका का पासपोर्ट दुनिया के सबसे शक्तिशाली 10 पासपोर्ट्स में जगह नहीं बना पाया है। कभी अमेरिकी पासपोर्ट को सबसे ट्रेवल फ्रेंडली माना जाता था, लेकिन अब अमेरिकी नागरिकों को पहले से ज्यादा वीजा और ट्रैवल प्रतिबंधों का सामना करना पड़ रहा है। ये वैश्विक यात्रा में बड़े बदलाव का संकेत है। हेनले पासपोर्ट इंडेक्स के अनुसार, अमेरिकी पासपोर्ट अब मलेशिया के साथ 12वें स्थान पर है। पिछले साल ये जहां सातवें नंबर पर था, वहीं दस साल पहले यह लिस्ट में टॉप पर हुआ करता था। एक्सपर्ट्स का कहना है कि ये सिर्फ रैंकिंग में गिरावट नहीं है, बल्कि यह दिखाता है कि वैश्विक यात्रा और वैश्विक समीकरण बदल रहा है। ये तो हुई अमेरिका की बात, लेकिन सवाल ये है कि इस इंडेक्स में भारत की रैंक क्या है और शीर्ष पर कौन सा देश है? चलिए जानते हैं। हेनले पासपोर्ट इंडेक्स ये दिखाता है कि किसी देश का पासपोर्ट होल्डर बिना वीजा कितने देशों में जा सकता है।

सिंगापुर: सिंगापुर के लोग 193 देशों में वीजा-फ्री ट्रैवल कर सकते हैं। ये लिस्ट में टॉप पर हैं।

दक्षिण कोरिया: 190 देशों में बिना वीजा के ट्रैवल कर सकते हैं। दक्षिण कोरिया दूसरे नंबर पर है।

जापान: लिस्ट में तीसरा नंबर जापान का है। जापान के लोग 189 देशों में वीजा-फ्री ट्रैवल कर सकते हैं।

अमेरिका का हाल: अमेरिकी नागरिक 180 देशों में वीजा-फ्री ट्रैवल कर सकते हैं। लेकिन अमेरिका

अपरिहार्य कारणों से आज का अंक12 पृष्ठों का है। पाठकों की असुविधा के लिए हमें खेद है।

खारिज › बिहार की मतदाता सूची से मुसलमानों का नाम हटाने का मामला

चुनाव आयोग ने इस दावे से साफ इंकार किया

- एडीआर की याचिका में लगा है आरोप
- खास साफ्टवेयर का हवाला दिया गया है
- नाम हटाने में कोई पक्षपात नहीं किया गया

राष्ट्रीय खबर

नईदिल्ली: भारत के चुनाव आयोग ने सुप्रीम कोर्ट में एक हलफनामा दायर कर बिहार में राज्यव्यापी विशेष गहन मतदाता पुनरीक्षण के दौरान मतदाता सूची से मुसलमानों का अनुपातहीन बहिष्कार किए जाने के एसोसिएशन फॉर डेमोक्रेटिक रिफॉर्म्स के आरोपों को सिरे से खारिज कर दिया है। चुनाव आयोग ने याचिकाकताओं के इस दावे को निराधार और सांप्रदायिक दृष्टिकोण बताया और इसकी कड़ी निंदा की। ईसीआई ने स्पष्ट किया कि उसका मतदाता सूची डेटाबेस किसी भी मतदाता के धर्म की जानकारी दर्ज या संग्रहीत नहीं करता है, इसलिए विलोपन या समावेशन प्रक्रिया में धार्मिक पूर्वाग्रह का कोई भी आरोप पूर्णतः निराधार है।

याचिकाकताओं का यह आरोप एक नाम-पहचान सॉफ्टवेयर के आउटपुट पर आधारित है, जिसकी प्रामाणिकता, सटीकता और उपयुक्तता पर आयोग ने टिप्पणी करने से इनकार कर दिया, इसे अविश्वसनीय और काल्पनिक बताया। याचिकाकताओं ने दावा किया था कि ड्राफ्ट सूची से बाहर किए गए 65 लाख मतदाताओं में से 25 फीसद और अंततः हटाए गए 3.66 लाख मतदाताओं में से 34 फीसद मुस्लिम थे।

हलफनामे में बताया गया है कि एसआईआर अभ्यास अत्यंत सावधानी से, कई सत्यापन चरणों के साथ आयोजित किया गया था, जिसमें 90,000 से अधिक बूथ स्तरीय अधिकारी (बीएलओ) और राजनीतिक दलों द्वारा नियुक्त बूथ स्तरीय एजेंट (बीएलए) की भागीदारी शामिल थी। इसमें घर-घर जाकर सत्यापन किया गया और सभी प्रासंगिक डेटा को आधिकारिक वेबसाइटों पर अपलोड किया गया। आयोग ने यह भी कहा कि राजनीतिक दलों और संगठनों ने सभी पात्र मतदाताओं को सूची में शामिल कराने में रचनात्मक योगदान देने के बजाय अधिकतर आरोप-प्रत्यारोप पर ध्यान केंद्रित किया।

चुनाव आयोग के अनुसार, लगभग 3.66 लाख नाम उचित प्रक्रिया के बाद हटाए गए थे, और अब तक इन विलोपनों के खिलाफ कोई अपील दायर नहीं की गई है। मसौदा सूची में शामिल नहीं किए गए 65 लाख लोगों में से अधिकांश या तो आवश्यक प्रपत्र जमा करने में विफल रहे, स्थायी रूप से अपना निवास स्थान बदल चुके थे, या उनकी मृत्यु हो चुकी थी। आयोग ने जोर देकर कहा कि बहिष्कार पक्षपात के कारण नहीं, बल्कि मतदाता की मृत्यु, स्थायी प्रवास, या विभिन्न निर्वाचन क्षेत्रों में दोहरा नामांकन जैसे कारणों से हुआ था, जो जनप्रतिनिधित्व अधिनियम, 1950 के तहत कानूनी रूप से आवश्यक हैं।

ईसीआई ने दावा किया कि एसआईआर प्रक्रिया में सर्वोच्च न्यायालय के निर्देशों का पूरी तरह से पालन किया गया और इसमें राज्य विधिक सेवा प्राधिकरण की निगरानी भी शामिल थी। आयोग ने याचिकाकताओं पर चुनावी हितों के अनुरूप राजनीतिक आख्यान रचने के गुप्त और दुर्भावनापूर्ण उद्देश्यों से इस माननीय ›› पेज 11 भी देखें

अनोखी पूजा में नायडू और पवन कल्याण भी मौजूद रहे

प्रसिद्ध मल्लिकार्जुन देवस्थानम में पहुंचे प्रधानमंत्री नरेंद्र मोदी

- खास किस्म का पंचाभिषेक भी किया
- ज्योतिर्लिंग और शक्तिपीठ दोनों साथ साथ
- कुरनूल के विकास परियोजनाओं का उदघाटन

राष्ट्रीय खबर

हैदराबाद: प्रधानमंत्री नरेंद्र मोदी ने गुरुवार को आंध्र प्रदेश के नंदयाल जिले में स्थित श्रीशैलम के ऐतिहासिक और पवित्र श्री भ्रमरम्बा मल्लिकार्जुन स्वामी वरला देवस्थानम में विधि-विधान से पूजा-अर्चना की। भाजपा सूत्रों के अनुसार, प्रधानमंत्री मोदी ने मंदिर में पंचमुरलु (जो गाय के दूध, गाय के दही, गाय के घी, शहद और चीनी से बना एक पवित्र मिश्रण होता है) से रुद्राभिषेक किया, जो धार्मिक अनुष्ठानों में एक महत्वपूर्ण कृत्य माना जाता है। इस अवसर पर उनके साथ आंध्र प्रदेश के मुख्यमंत्री एन चंद्रबाबू नायडू और उपमुख्यमंत्री पवन कल्याण भी उपस्थित थे।

मल्लिकार्जुन स्वामी मंदिर भारतीय धार्मिक और सांस्कृतिक विरासत में एक अत्यंत महत्वपूर्ण स्थान रखता है। यह मंदिर देश के 12 ज्योतिर्लिंगों में से एक है, जो भगवान शिव को समर्पित हैं, और साथ ही यह 52 शक्तिपीठों में से भी एक है, जो देवी शक्ति से संबंधित हैं। इस मंदिर की एक सबसे अनूठी विशेषता यह है कि एक ही परिसर में एक ज्योतिर्लिंग और एक शक्तिपीठ दोनों का सह-अस्तित्व है, जो इसे पूरे देश में अपनी तरह का एकमात्र और अत्यंत दुर्लभ मंदिर बनाता है। प्रधानमंत्री का यह दौरा धार्मिक और राजनीतिक दोनों दृष्टियों से महत्वपूर्ण रहा।

मंदिर में दर्शन और पूजा-अर्चना के बाद, ›› पेज 11 भी देखें

डोनाल्ड ट्रंप ने अपने ही कार्यालय में पत्रकारों का विरोध झेला

नई मीडिया नीति के विरोध में बॉक आउट कर गये सभी

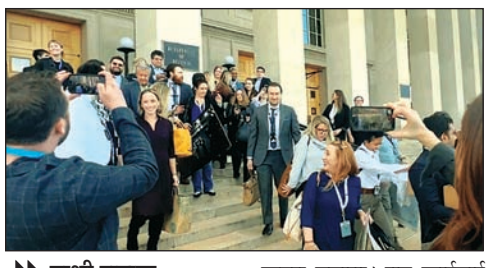

- सभी प्रमुख मीडिया संस्थानों का विरोध
- नई मीडिया नीति पर हस्ताक्षर से इंकार
- ट्रंप प्रशासन के साथ टकराव और बढ़ा गया

राष्ट्रीय खबर

वाशिंगटन: राष्ट्रपति डोनाल्ड ट्रंप प्रशासन द्वारा पेंटागन में पत्रकारों के काम पर लगाए गए नए और कठोर प्रतिबंधों के विरोध में, बुधवार को दर्जनों पत्रकारों ने पेंटागन से सामूहिक रूप से बाहर निकलने का अभूतपूर्व कदम उठाया। यह कार्रवाई तब की गई जब पत्रकारों ने पेंटागन की नई मीडिया पहुँच नीति पर हस्ताक्षर करने से इनकार कर दिया, जिसमें राष्ट्रीय सुरक्षा रिपोर्टिंग को अपराध घोषित करने और पत्रकारों पर संभावित मुकदमा चलाने का खतरा मंडरा रहा था।

पेंटागन प्रेस एसोसिएशन ने एक बयान में पुष्टि की कि रक्षा विभाग ने अमेरिका के लगभग हर प्रमुख मीडिया संगठन से संबंधित पत्रकारों के बैज जब्त कर लिए हैं। एसोसिएशन ने इस दिन को प्रेस की आजादी के लिए एक काला दिन बताया, जिसने प्रशासन में पारदर्शिता, सार्वजनिक जवाबदेही और अभिव्यक्ति की स्वतंत्रता के प्रति अमेरिका की कमजोर होती प्रतिबद्धता पर गंभीर चिंताएँ पैदा की हैं।

कम से कम 30 समाचार संगठनों ने इस नीति पर हस्ताक्षर करने से इनकार कर दिया, जिसके परिणामस्वरूप दुनिया की सबसे शक्तिशाली सेना की कवरेज कम व्यापक होने की संभावना है। इस नई नीति के तहत, पत्रकारों को स्वीकार करना होगा कि यदि वे विभाग के कर्मचारियों से वर्गीकृत और कुछ प्रकार की अवर्गीकृत जानकारी का खुलासा करने के लिए कहते हैं, तो उन्हें सुरक्षा जोखिम माना जा सकता है और उनके प्रेस बैज रद्द किए जा सकते हैं। सभी पाँच प्रमुख प्रसारण नेटवर्क (सीबीएस, ›› पेज 11 भी देखें

छत्तीसगढ़ के मुख्यमंत्री ने शाह का वादा पूरा करने की बात कही

बस्तर के सुकमा में सत्ताइस माओवादियों का आत्मसमर्पण

राष्ट्रीय खबर

रायपुर: छत्तीसगढ़ सरकार के आह्वान पर बस्तर संभाग में माओवादियों ने फिर आत्मसमर्पण किया। इस बार सुकमा जिले में। पुलिस ने बताया कि प्रतिबंधित संगठन भाकपा (माओवादी) के कुल 27 सदस्यों ने बुधवार को आत्मसमर्पण कर दिया, जिनमें सात महिलाएं भी शामिल हैं। इनमें से 16 माओवादियों की सशस्त्र शाखा पीएलजीए (पीपुल्स लिबरेशन गुरिल्ला आर्मी) के थे, जिनकी कीमत 50 लाख रुपये आंकी गई थी। सुकमा की पुलिस अधीक्षक किरण चव्हाण ने कहा कि केंद्रीय बलों, सीआरपीएफ और राज्य पुलिस अधिकारियों की मौजूदगी में आत्मसमर्पण करने वाले माओवादियों को सरकारी नीति के अनुसार बहाली का लाभ मिलेगा। उन्होंने कहा, वे खोखली विचारधारा से मोहभंग हो चुके हैं। वे छत्तीसगढ़ सरकार की नियाद नेल्लनार (आपका अच्छा गाँव) परियोजना के विकास से आकर्षित हुए हैं। इसलिए उन्होंने हथियार छोड़ने और समाज की मुख्यधारा में लौटने का फैसला किया है। संयोग से, लोन भारतु (गोंड भाषा, जिसका अर्थ है अपने घर वापस जाओ) पुनर्वास ›› पेज 11 भी देखें

हरियाणा में कई दिनों से जारी गतिरोध अंततः समाप्त

वाई पूरन कुमार का अंतिम संस्कार संपन्न

- सुसाइड नोटों से विवाद और बढ़ गया
- आईएएस पत्नी ने कार्रवाई की मांग की थी
- राष्ट्रीय स्तर पर दलित संगठन सक्रिय हो गये

राष्ट्रीय खबर

चंडीगढ़: दो पुलिस अधिकारियों की आत्म हत्या और एक दूसरे से उनके जुड़े होने से उत्पन्न गतिरोध का पहला चरण खत्म हो गया है। दरअसल वाई पूरन कुमार (आईपीएस) और संदीप (एएसआई) की आत्महत्या और उसके बाद हुए घटनाक्रमों पर केंद्रित है। दोनों ही मामलों में, परिवारों ने अपनी मांगों के पूरा होने तक शवों का पोस्टमार्टम और अंतिम संस्कार करने से इनकार कर दिया, जिससे सरकार और पुलिस के लिए आठ दिनों तक गतिरोध बना रहा।

वरिष्ठ आईपीएस अधिकारी वाई पूरन कुमार ने आत्महत्या की और अपने सुसाइड नोट में डीजीपी शत्रुजीत कपूर और तत्कालीन रोहतक एसपी नरेंद्र बिजारनिया का नाम लिया। उनके परिवार और पत्नी, आईएएस अधिकारी अमनीत पी कुमार ने इन अधिकारियों के खिलाफ कार्रवाई की मांग की। दलितों के विरोध प्रदर्शनों और राष्ट्रीय स्तर पर मुद्दा उठने के बाद, सरकार ने दबाव में आकर बिजारनिया का तबादला किया और कपूर को छुट्टी पर भेज दिया। इसके बाद, बुधवार सुबह पूरन कुमार की पत्नी ने निष्पक्ष जांच के आश्वासन पर चंडीगढ़ पुलिस को पोस्टमार्टम की अनुमति दे दी। शाम को चंडीगढ़ में ›› पेज 11 भी देखें

शोध › लाखों किलोमीटर ऊपर से होती है यह आश्चर्यजनक बारिश

सूर्य पर भी होती है ठंडे प्लाज्मा की ऐसी बारिश

- ऊजार्वान ज्वालाओं को समझने का प्रयास
- ऊपरी वायुमंडल में संघनन के बाद लौटते हैं
- शीतलन मॉडल का उपयोग किया गया है

राष्ट्रीय खबर

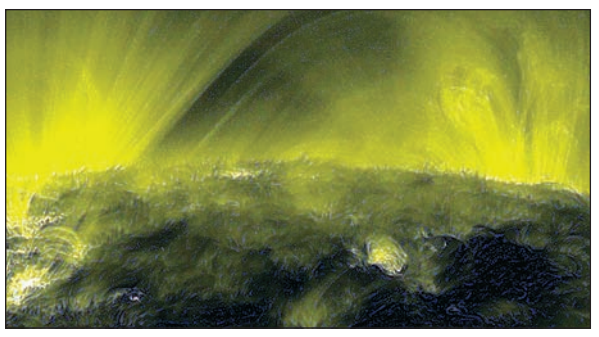

रांची: सूर्य पर भी वास्तव में बारिश होती है, और हवाई विश्वविद्यालय के खगोल विज्ञान संस्थान (आईएफए) के वैज्ञानिकों ने आखिरकार इसके पीछे के कारण का पता लगा लिया है। पृथ्वी पर बादलों से गिरने वाले पानी के विपरीत, सौर बारिश सूर्य के कोरोना में होती है-जो कि सूर्य की सबसे बाहरी परत है और अत्यधिक गर्म प्लाज्मा से बनी होती है। इस घटना में, प्लाज्मा के ठंडे, भारी थक्के सूर्य की सतह से काफी ऊपर संघनित होते हैं और फिर तेजी से वापस नीचे गिरते हैं। इससे पहले वर्षों से, शोधकर्ता यह समझ नहीं पा रहे थे कि सौर ज्वालाओं के दौरान यह बारिश इतनी तेजी से कैसे बन जाती है।

ल्यूक बेनावित्ज ने जेफ्री रीप के साथ मिलकर हल किया है

इस पहेली को अब आईएफए के प्रथम वर्ष के स्नातक छात्र ल्यूक बेनावित्ज ने आईएफए के खगोलशास्त्री जेफ्री रीप के साथ मिलकर हल किया है। उनके निष्कर्ष, जो द एस्ट्रोफिजिकल जर्नल में प्रकाशित हुए हैं, उन्होंने दीर्घकालिक सौर मॉडलों में एक महत्वपूर्ण कमी को पूरा किया है। बेनावित्ज ने बताया, वर्तमान में, मॉडल यह मानते हैं कि कोरोना में विभिन्न तत्वों का वितरण पूरे अंतरिक्ष और समय में स्थिर रहता है, जो स्पष्ट रूप से सच नहीं है। उन्होंने आगे कहा, यह देखकर उत्साहित हूँ कि जब हम लोहे जैसे तत्वों को समय के साथ बदलने की अनुमति देते हैं, तो मॉडल अंततः वही दशार्ते हैं जो हम वास्तव में सूर्य पर देखते हैं। यह भौतिकी को इस तरह से जीवंत करता है जो वास्तविक लगता है। यह खोज सौर वैज्ञानिकों को ऊजार्वान ज्वालाओं के दौरान सूर्य के व्यवहार को बेहतर ढंग से अनुकरण करने के लिए नए उपकरण देती है। यह ज्ञान अंततः अंतरिक्ष मौसम की घटनाओं के पूवार्नुमान में सुधार कर सकता है, जो पृथ्वी पर हमारी प्रौद्योगिकी और संचार को प्रभावित करती हैं। पहले के मॉडलों ने सुझाव दिया था कि कोरोनाई बारिश का कारण बनने वाली ऊष्मा को होने में घंटों या यहाँ तक कि दिन लग सकते हैं, फिर भी सौर ज्वालाएँ कुछ ही मिनटों में घटित हो जाती हैं। आईएफए टीम का नया दृष्टिकोण यह दशार्ता है कि तत्वों की सापेक्ष मात्रा या तत्वीय प्रचुरता में परिवर्तन, सौर बारिश के तेजी से निर्माण का कारण बन सकता है।

उग्र भीड़ का आरोपियों को ले जा रहे पुलिस काफिले पर हमला

पुलिस संरक्षण में जा रहे थे सभी अभियुक्त

- उत्तेजित भीड़ ने वाहनों में आग लगा दी
- हिंसा में सैटेलाइट वैन भी जल गया
- पत्रकारों सहित डेढ़ सौ से अधिक घायल

भूपेन गोस्वामी

गुवाहाटी: असम के गायक जुबीन गर्ग की रहस्यमय मौत के पाँच आरोपियों को बक्सा ज़िला जेल लाए जाने के दौरान व्यापक हिंसा भड़क उठी। बुधवार शाम 5.30 बजे जैसे ही पुलिस का काफिला, जिसमें आरोपी थे, बक्सा जेल पहुँचा, जुबीन गर्ग के प्रशंसकों और स्थानीय लोगों की उग्र भीड़ ने उस पर हमला बोल दिया। भीड़ ने पुलिस काफिले पर भारी पथराव किया और वाहनों में आग लगा दी। इस दौरान पुलिस वैन और एक मीडिया टीवी सैटलाइट वैन को आग के हवाले कर दिया गया। स्थिति को नियंत्रित करने के लिए पुलिस ने पहले लाठीचार्ज किया और आँसू गैस के गोले छोड़े। जब प्रदर्शनकारी नहीं माने और जेल परिसर में घुसने की कोशिश की, तो पुलिस को गोलीबारी करनी पड़ी।

इस हिंसक झड़प में 50 से अधिक पुलिसकर्मियों, एक महिला पुलिसकर्मी, पत्रकारों और स्थानीय निवासियों ›› पेज 11 भी देखें

इप्सोवा दीवाली मेला का सीएम हेमंत व कल्पना सोरेन ने किया उद्घाटन

राष्ट्रीय खबर

रांची: डोरंडा स्थित जैप 1 परिसर में इप्सोवा (आईपीएस ऑफिसर्स वाइव्स एसोसिएशन) का दीवाली मेला शुरू हो गया है। मुख्यमंत्री हेमंत सोरेन और विधायक कल्पना सोरेन ने मेले का विधिवत उद्घाटन किया। इस अवसर पर डीजीपी अनुराग गुप्ता, एडीजी प्रिया दुबे और इप्सोवा के कई सदस्य भी मौजूद थे। यह मेला तीन दिन तक चलेगा और भारतीय संस्कृति, सामाजिक सरोकार और आधुनिकता का अनूठा संगम प्रस्तुत करेगा। मेले के पहले दिन आकाशदीप स्कूल, कोशिश और क्षितिज स्कूल के विशेष बच्चों के लिए पेंटिंग प्रतियोगिता आयोजित की गई, जबकि रोटरी मैजिक शो ने दर्शकों का ध्यान खींचा। उद्घाटन के बाद दिनभर विभिन्न अंतरालों पर स्थानीय लोक कलाकारों ने प्रस्तुति दी, साथ ही सिक्किम और राजस्थान के लोकनृत्य भी प्रदर्शित किए गए। म्यूजिक स्कूल के विद्यार्थियों के लिए संगीत प्रतियोगिता का आयोजन भी किया गया। मेले में आने वाले लोग विभिन्न सांस्कृतिक और मनोरंजक कार्यक्रमों का आनंद ले सकेंगे। आयोजकों ने बताया कि यह मेला समाज के सभी वर्गों के लिए आकर्षक अनुभव प्रदान करेगा और बच्चों के साथ-साथ वयस्कों के लिए भी यादगार रहेगा। आयोजन स्थल पर सजावट, रोशनी और आकर्षक स्टॉल ने मेले की भव्यता बढ़ा दी है।

युवाओं के लिए रॉक बैंड प्रतियोगिता

इप्सोवा दीवाली मेले में युवाओं को रोमांचित करने के लिए शाम को रॉक बैंड प्रतियोगिता आयोजित की जाएगी। यह मेला केवल मनोरंजन तक सीमित नहीं है, बल्कि कला, विज्ञान और सुरक्षा का भी प्रदर्शन करेगा। मेले में लाइव पॉटरी मेकिंग, सोहराय पेंटिंग और पोर्ट्रेट मेकिंग जैसी कलाओं का आयोजन किया गया है, जहां आगंतुक कलाकारों को प्रत्यक्ष रूप से काम करते देख सकेंगे। इसके अलावा मेले में विभिन्न सांस्कृतिक कार्यक्रम और स्टॉल लगे हैं, जो सभी उम्र के लोगों के लिए आकर्षक अनुभव प्रदान करेंगे और बच्चों एवं वयस्कों के लिए यादगार साबित होंगे।

मेले में लगे कई स्टॉल

इस दीवाली मेले की मुख्य आकर्षण पुलिस मॉडर्नाइजेशन स्टॉल्स होंगे, जहां अत्याधुनिक हथियार, गोला-बारूद और लैंड माइन वाहन प्रदर्शित किए जाएंगे, जो सुरक्षा और प्रौद्योगिकी के प्रति जागरूकता बढ़ाएंगे मेले में परेड ग्राउंड में एयरो मॉडलिंग का आयोजन किया जाएगा, जिसमें छोटे विमान बनाने और उड़ाने की कला दिखाई जाएगी, साथ ही आर्चरी यानी तीरंदाजी का प्रदर्शन भी होगा आगंतुक इन गतिविधियों का प्रत्यक्ष अनुभव ले सकेंगे स्टॉल्स और प्रदर्शनियों के माध्यम से मेले में आए लोग सुरक्षा, विज्ञान और तकनीक के महत्व के बारे में जानकारी प्राप्त करेंगे और बच्चों एवं युवाओं के लिए यह अनुभव बेहद रोमांचक साबित होगा।

राहत

आठ वर्ष पुराने मुकदमे में न्यायालय ने बरी किए सभी निर्दोष

दीपिका पांडेय समेत अन्य को मिली न्यायालय से राहत

- निदोर्षों को मिला न्याय
- राजनीतिक द्वेष उजागर हुआ
- जनता का विश्वास मजबूत

राष्ट्रीय खबर

रांची: रांची में आठ वर्ष पुराने एक मुकदमे में न्यायालय ने अपना फैसला सुनाते हुए ग्रामीण विकास एवं पंचायती राज मंत्री दीपिका पांडेय सिंह समेत सभी निदोर्षों को बरी कर दिया है। यह मुकदमा उस समय के भाजपा विधायक अशोक भगत द्वारा राजनीतिक द्वेष से प्रेरित होकर रचा गया था, जिसमें जानबूझकर 80 वर्ष के बुजुर्ग को आरोपी बनाया गया और कई युवाओं को झूठे आरोपों में फँसाया गया था। वर्षों तक निर्दोष लोगों को मानसिक और सामाजिक रूप से परेशान करने की यह कोशिश भाजपा की राजनीति के उस चरित्र को उजागर करती है, जिसमें विरोधियों को झूठे मुकदमों के जरिए दबाव में लाने का प्रयास किया जाता है। न्यायालय के फैसले ने सत्य की जीत को साबित कर दिया और यह संदेश दिया कि न्याय और सच्चाई के सामने राजनीतिक दबाव और झूठी साजिशें टिक नहीं सकतीं। फैसले के बाद दीपिका पांडेय सिंह ने न्यायालय का आभार व्यक्त किया और कहा कि सत्य को दबाया या परेशान किया जा सकता है, लेकिन पराजित नहीं किया जा सकता। उन्होंने कहा कि यह केवल उनकी नहीं, हर उस निर्दोष व्यक्ति की जीत है जिसे वर्षों तक राजनीतिक कारणों से परेशान किया गया। इस निर्णय ने न केवल न्याय में जनता का विश्वास मजबूत किया है, बल्कि यह स्पष्ट कर दिया है कि समाज में सच्चाई और न्याय हमेशा विजयी रहते हैं। अदालत ने स्पष्ट किया कि राजनीतिक द्वेष और झूठे आरोपों के बावजूद सत्य अंततः अपने मार्ग पर कायम रहता है और निदोर्षों को न्याय जरूर मिलता है।

झामुमो ने चुनाव आयोग से की विशेष अनुमति की मांग, हेमंत सोरेन होंगे स्टार प्रचारक

राष्ट्रीय खबर

रांची: झारखंड मुक्ति मोर्चा (झामुमो) की केंद्रीय समिति ने आसनसोल घाटाल विधानसभा उपचुनाव 2025 में पार्टी के प्रचार के लिए चुनाव आयोग से विशेष अनुमति मांगी है। पार्टी की ओर से महासचिव विनोद कुमार पांडेय ने मुख्य निर्वाचन आयुक्त, भारत निर्वाचन आयोग, नई दिल्ली को पत्र भेजा है। पत्र में कहा गया है कि लोकतंत्र प्रतिनिधित्व अधिनियम की धारा 77 (1) के तहत पार्टी के केंद्रीय स्तर के नेताओं को स्टार प्रचारक के रूप में अनुमोदन प्रदान किया जाए। इस सूची में पूर्व मुख्यमंत्री और झामुमो अध्यक्ष हेमंत सोरेन का नाम प्रमुख रूप से शामिल है।पार्टी ने बताया कि सोरेन झारखंड राज्य के घाटाल विधानसभा क्षेत्र में पार्टी प्रत्याशी के समर्थन में चुनाव प्रचार करेंगे। साथ ही स्टार प्रचारकों की सूची में महुआ माजी, मिथिलेश ठाकुर, विनोद कुमार पांडेय, जोबा मांझी, दीपक बिरुआ, सरीन मोरांडी, मनोज कांडुलना, विक्रम मुंडा, हदसे मुर्मू सहित कुल 40 नेताओं के नाम शामिल हैं।पत्र में यह भी कहा गया है कि सभी स्टार प्रचारक पार्टी के प्रत्याशी के समर्थन में सीमित क्षेत्र के भीतर ही प्रचार कार्य करेंगे और उनके उपयोग किए जाने वाले वाहनों के लिए आवश्यक अनुमति प्रदान की जाए।झामुमो ने निर्वाचन आयोग से आग्रह किया है कि उपचुनाव के दौरान पार्टी के स्टार प्रचारकों को प्रचार कार्य की स्वीकृति जल्द से जल्द प्रदान की जाए ताकि चुनाव प्रक्रिया सुचारु रूप से संचालित हो सके।

आज प्रभात तारा मैदान में हुंकार भरेंगे आदिवासी संगठन

झारखंड में कुड़मियों को एसटी का दर्जा देने की मांग का विरोध

राष्ट्रीय खबर

रांची: कुड़मी समाज लगातार खुद को एसटी का दर्जा देने की मांग कर रहा है। इसके विरोध में आदिवासियों के अलग-अलग संगठन आए दिन आंदोलन कर रहे हैं। इसी कड़ी में आदिवासी बचाओ मोर्चा के बैनर तले शुक्रवार को रांची में आदिवासियों का महाजुटान होने जा रहा है। इसे आदिवासी हुंकार महारैली नाम दिया गया है। इस मौके पर आदिवासी संगठनों से जुड़े नेताओं ने हर समाज से सहयोग की अपील की है। इसके साथ ही झारखंड के सभी जिलों से आदिवासियों के जुड़ने का दावा किया है। आदिवासी नेता लक्ष्मी नारायण मुंडा ने धुमकुड़िया भवन में प्रेस कॉफ्रेंस कर आंदोलन की जानकारी साझा की।उन्होंने आगे दावा किया कि प्रभात तारा मैदान में सभी जिलों से आदिवासी समाज के सभी वर्ग के लोग जुटेंगे। कहा कि आदिवासी हित की रक्षा के लिए सभी समाज का समर्थन अपेक्षित है।बता दें कि पिछले रविवार को रांची के मोरहाबादी मैदान में आदिवासी अस्तित्व बचाओ मोर्चा के बैनर तले आदिवासी समाज के लोग जुटे हुए थे। इस दिन आदिवासी नेताओं ने चेताया था कि अगर कुड़मी समाज के एसटी का दर्जा देने की कोशिश हुई तो झारखंड में बड़ा आंदोलन होगा। वैसे कुड़मी समाज के लोग, सोशल मीडिया प्लेटफॉर्म पर खुद के एसटी होने के दावे को अलग-अलग तरीके से पेश कर रहे हैं।

सीता सोरेन ने स्वास्थ्य मंत्री पर बोला तीखा हमला

मानसिक स्थिति पर सवाल, रिम्स परियोजना और खनिज लूट पर साधा निशाना

राष्ट्रीय खबर

रांची: झारखंड में भाजपा नेता सीता सोरेन ने स्वास्थ्य मंत्री इरफान अंसारी पर तीखा हमला बोला है। उन्होंने कहा कि स्वास्थ्य मंत्री की मानसिक स्थिति ठीक नहीं है और उन्हें अपना इलाज कराना चाहिए, तभी वे स्वास्थ्य विभाग संभाल पाएंगे। यह बयान उन्होंने दुर्गा सोरेन सेना के स्थापना दिवस के अवसर पर धनबाद के श्यामडीह में अपनी दोनों बेटियों के साथ आए आयोजन के दौरान दिया। समर्थकों ने उनका भव्य स्वागत किया और उन्होंने दिवंगत शिबू सोरेन और दुर्गा सोरेन को श्रद्धांजलि अर्पित की। सीता सोरेन ने झारखंड सरकार और प्रशासन पर तीखा हमला करते हुए कहा कि राज्य की स्वास्थ्य व्यवस्था पूरी तरह चरमरा गई है। उन्होंने संथाल परगना के मरीजों का हवाला देते हुए कहा कि लोग इलाज के लिए पश्चिम बंगाल जा रहे हैं। रिम्स-2 परियोजना पर सवाल उठाते हुए उन्होंने कहा कि पुराने रिम्स की हालत सुधारे बिना नए रिम्स का क्या औचित्य है। उन्होंने ₹मंईयां सम्मान योजना₹ को ठग योजना करार दिया और कहा कि स्वास्थ्य विभाग के लगभग 3,900 कर्मचारियों को छह महीने से वेतन नहीं मिला है। खनिज लूट पर बोलते हुए उन्होंने कहा कि इसमें थाना प्रभारी से लेकर डीएसपी और एसपी तक शामिल हैं। इस बयान पर स्वास्थ्य मंत्री इरफान अंसारी ने टिप्पणी करने से इनकार किया और भाजपा पर सवाल खड़े किए। उन्होंने कहा कि डॉक्टर अच्छा काम कर रहे हैं और पारासिटामोल में फंगस का आरोप भाजपा कार्यकताओं द्वारा फैलाया गया था। मंत्री ने स्पष्ट किया कि उनका काम स्वास्थ्य व्यवस्था दुरुस्त रखना है, जबकि विपक्षी उनके बदनाम करने की कोशिश कर रहे हैं।

उपचुनाव

घाटशिला उपचुनाव: झामुमो और भाजपा प्रत्याशी

आज दाखिल करेंगे नामांकन, सीएम समेत कई दिग्गज नेता रहेंगे मौजूद

राष्ट्रीय खबर

रांची: घाटशिला विधानसभा उपचुनाव के लिए प्रमुख प्रतिद्वंदी पार्टियां झारखंड मुक्ति मोर्चा (झामुमो) और भारतीय जनता पार्टी (भाजपा) ने अपने-अपने प्रत्याशी के नाम की विधिवत घोषणा कर दी है। झामुमो से सोमेश चंद्र सोरेन और भाजपा से बाबूलाल सोरेन उम्मीदवार बनाए गए हैं। दोनों शुक्रवार को नामांकल दाखिल करेंगे। बाबूलाल सोरेन वर्ष 2024 में घाटशिला सीट पर अपनी किस्मत आजमाने उतरे थे। पिछले चुनाव में बाबूलाल सोरेन ने भाजपा के वोटों में लगभग 20 हजार का जबरदस्त इजाफा कराया था और लगभग 76 हजार वोट हासिल करने में सफलता हासिल की थी, लेकिन तत्कालीन विधायक झामुमो प्रत्याशी रामदास सोरेन के पक्ष में लगभग 95 हजार वोट पड़े थे। बेहतर प्रदर्शन के बावजूद बाबूलाल सोरेन को हार का मुंह देखना पड़ा था। अब पार्टी ने फिर से बाबूलाल सोरेन पर भरोसा जताया है।बाबूलाल सोरेन दूसरी बार चुनावी अखाड़े में उतरे हैं। जबकि सोमेश चंद्र सोरेन पहली बार चुनाव मैदान में हैं। शिक्षा मंत्री रामदास सोरेन के निधन से खाली हुई इस सीट पर हो रहे उपचुनाव में झामुमो ने उनके बड़े पुत्र सोमेश सोरेन को प्रत्याशी बनाया है। वहीं, भाजपा ने पूर्व मुख्यमंत्री चंपाई सोरेन के बेटे बाबूलाल सोरेन पर फिर से दांव खेला है। दोनों ही उम्मीदवार राजनीति के दिग्गजों के पुत्र हैं। दोनों ही प्रत्याशी अपनी राजनीतिक विरासत के साथ चुनावी जंग में आमने-सामने हैं।झामुमो सुप्रीमो हेमंत सोरेन किसी भी कीमत पर इस सीट को खोना नहीं चाहेंगे। इसी तरह चंपाई सोरेन भी अपनी पूरी ताकत लगाने की कोशिश करेंगे। दोनों प्रत्याशी घाटशिला के एक-एक गांव, एक-एक इलाके की खाक छानने में जुट गए हैं। बाबूलाल सोरेन का राजनीतिक भविष्य इस चुनाव के परिणाम से तय होगा, क्योंकि भाजपा ने दोबारा उन्हें मौका दिया है। इस बार उनके लिए आर-पार वाली स्थिति है। झामुमो को भी अच्छी तरह से पता है कि बाबूलाल सोरेन के पीछे उनके राजनीतिक दिग्गज पिता चंपाई सोरेन के साथ-साथ भाजपा का समर्थन भी है। दोनों प्रमुख पार्टियां कोई कसर नहीं छोड़ रही हैं। राजनीति में संभावना होती है कि चुनावी समय के हिसाब से समीकरण बदलता रहता है। पासा किस और जाकर ठहरेगा, अभी कुछ भी कहना जल्दबाजी होगी।घाटशिला उपचुनाव को लेकर झामुमो और भाजपा में एक चीज में समानता देखने को मिली है। दोनों पार्टियों ने 15 अक्टूबर को अपने प्रत्याशी का ऐलान किया था और अब दोनों 17 अक्टूबर को अपना नामांकन दाखिल करने की तैयारी में हैं। सोमेश सोरेन के नामांकन सभा में स्वयं मुख्यमंत्री हेमंत सोरेन और विधायक कल्पना सोरेन रहेंगी। झामुमो और सहयोगी दलों के मंत्री, विधायक भी शुक्रवार को सर्कस मैदान के मंच पर दिखाई देंगे। मुख्यमंत्री को रांची से सभा स्थल तक लाने वाले हेलीकॉप्टर के लिए चुनाव आयोग से परमिशन लिया जा चुका है। भाजपा की नामांकन सभा मऊभंडार स्थित फुटबॉल मैदान में होगा। प्रत्याशी बाबूलाल सोरेन के साथ मंच पर पार्टी अध्यक्ष बाबूलाल मरांडी, प्रदेश कार्यकारी अध्यक्ष आदित्य साहू, आजसू पार्टी के अध्यक्ष सुरेश महतो, पूर्व मंत्री भानुप्रताप शाही समेत कई अन्य प्रमुख चेहरे एक साथ नजर आएंगे।

शहर >> अपडेट

मुफ्त नेत्र परामर्श व सर्जरी

रांची: दिवाली के उत्सव के दौरान बढ़ते पटाखों से जुड़ी दुर्घटनाओं को देखते हुए एएसजी आई हॉस्पिटल ने एक विशेष सामाजिक पहल की घोषणा की है। इसके तहत 15 वर्ष से कम उम्र के बच्चों में पटाखों से संबंधित आंखों की चोटों के लिए नि:शुल्क परामर्श और आवश्यक सर्जरी की सुविधा दी जाएगी। यह सेवा 15 से 24 अक्टूबर 2025 तक देशभर के सभी एएसजी आई हॉस्पिटल केंद्रों पर उपलब्ध होगी।अस्पताल प्रबंधन ने बताया कि इस पहल का उद्देश्य दिवाली के दौरान बच्चों में होने वाली गंभीर आंखों की चोटों से बचाव और त्वरित इलाज सुनिश्चित करना है। मरीजों को केवल फामेर्सी, एनेस्थीसिया और ऑप्टिकल सेवाओं की लागत वहन करनी होगी, जबकि परामर्श और सर्जरी पूरी तरह नि:शुल्क रहेगी। राष्ट्रीय आंकड़ों के अनुसार, वर्ष 2023 में पटाखों से जुड़ी आंखों की चोटों के 2000 से अधिक मामले दर्ज किए गए, जिनमें करीब 60 प्रतिशत मामले 15 वर्ष से कम उम्र के बच्चों से जुड़े थे।

मौसम मॉनसून के विदा होते ही मौसम में आई ठंडक, दिवाली तक रहेगा असर

झारखंड में स्पीड पकड़ने लगी ठंड, पारा लुढ़का 16.5 डिग्री तक

- सुबह शाम बढ़ी सिहरन
- मौसम हुआ शुष्क साफ
- दिवाली में गुलाबी ठंड

राष्ट्रीय खबर

रांची: झारखंड में मॉनसून के पूरी तरह विदा होते ही ठंड ने रफ्तार पकड़ ली है। मौसम में बदलाव साफ महसूस किया जा सकता है। राज्यभर में तापमान लगातार गिर रहा है और लोग अब सुबह-शाम हल्की सिहरन महसूस करने लगे हैं। गुरुवार की रात लातेहार में इस सीजन का सबसे कम न्यूनतम तापमान 16.5 डिग्री सेल्सियस दर्ज किया गया। यह अब तक का सबसे ठंडा रात माना जा रहा है। मौसम विभाग के अनुसार रांची, लोहरदगा, बोकारो, चतरा, पलामू और गुमला में भी न्यूनतम तापमान में गिरावट दर्ज की गई है। रांची का न्यूनतम तापमान 19.9 डिग्री सेल्सियस दर्ज हुआ जबकि लोहरदगा में 18.4 डिग्री सेल्सियस और डाल्टनगंज व बोकारो में 20.5 डिग्री सेल्सियस तापमान दर्ज किया गया। वहीं गोड्डा में दिन का अधिकतम तापमान 34.3 डिग्री सेल्सियस रहा जो राज्य में सबसे ज्यादा था। मौसम विभाग ने बताया कि अगले पांच दिनों तक तापमान में किसी बड़े बदलाव की संभावना नहीं है, लेकिन सुबह और देर शाम ठंड का असर और बढ़ेगा। शुक्रवार को राज्य के कई हिस्सों में आंशिक बादल छाये रह सकते हैं, हालांकि बारिश की कोई संभावना नहीं है। शनिवार से मौसम पूरी तरह साफ रहेगा और दिन में हल्की धूप के साथ मौसम खुशनुमा बना रहेगा। विभाग ने कहा कि नवंबर के पहले सप्ताह से ठंड का असर और तेज होने की उम्मीद है। रांची, बोकारो और हजारीबाग जैसे ऊंचे इलाकों में सुबह धुंध की स्थिति भी बनने लगी है। दिवाली के समय गुलाबी ठंड की दस्तक महसूस होगी। लोगों को अब हल्के गर्म कपड़े निकालने की जरूरत पड़ने लगी है। मौसम विभाग ने स्पष्ट किया कि इस बार ठंड का असर पिछले साल की तुलना में जल्दी शुरू हो गया है और रात के तापमान में दो से तीन डिग्री की गिरावट दर्ज की जा रही है।

न्यूज फटाफट

प्राकृतिक ही नहीं, कृत्रिम छठ घाटों पर भी नगर निगम का फोकस

रांची: महापर्व छठ को लेकर रांची नगर निगम पूरी तैयारी में जुट गया है। नगर आयुक्त सुशांत गौरव ने इस बार निगम का फोकस सिर्फ प्राकृतिक तालाबों पर नहीं, बल्कि कृत्रिम छठ घाटों पर भी रहेगा। उन्होंने कहा कि श्रद्धालुओं की बढ़ती भीड़ को देखते हुए शहर के कई इलाकों में अस्थायी यानी कृत्रिम तालाबों का निर्माण कराया जाएगा ताकि व्रतियों को किसी तरह की परेशानी न हो। नगर आयुक्त ने बताया कि छठ पर्व को लेकर निगम की टीमें लगातार इलाकेवार समीक्षा कर रही हैं। जल्द ही पूजा समितियों के साथ बैठक कर व्यवस्थाओं को अंतिम रूप दिया जाएगा। छठ घाटों पर लाइटिंग की विशेष व्यवस्था की जा रही है, ताकि व्रतियों और आगंतुकों को आने-जाने में कोई असुविधा न हो। उन्होंने कहा कि आने-जाने वाले रास्तों पर स्ट्रीट लाइट और टेम्परेरी लाइटिंग दोनों की व्यवस्था होगी। संबंधित एजेंसियों को इसके लिए निर्देश जारी कर दिए गए हैं। सुशांत गौरव ने बताया कि सभी तालाबों की गहराई की जांच की जा रही है। गहरे तालाबों में सुरक्षा के लिहाज से बैरिकेडिंग की जाएगी ताकि कोई अंदर तक न जा सके। उन्होंने कहा कि इस संबंध में प्रशासन को भी सभी जानकारी दी जा चुकी है और तालमेल बनाकर काम किया जा रहा है। नगर आयुक्त ने कहा कि छठ घाटों की साफ-सफाई और विकास कार्य लगातार जारी है। निगम द्वारा तालाबों की सफाई और मरम्मत की प्रक्रिया कंटीन्यूअस मोड पर चल रही है। दुर्गा पूजा और काली पूजा के दौरान मूर्ति विसर्जन के बाद तालाबों से समय पर मूर्तियां हटाई जा रही हैं, ताकि छठ पूजा तक पानी पूरी तरह साफ रहे। उन्होंने बताया कि यदि कहीं गंदगी पाई जाती है या किसी माध्यम से कमियां उजागर होती हैं, तो उन्हें तुरंत दूर किया जा रहा है। मीडिया द्वारा दिखाई गई खामियों पर भी निगम संवेदनशीलता से काम कर रहा है। नगर आयुक्त सुशांत गौरव ने कहा, हमारा लक्ष्य है कि इस बार रांची के हर छठ घाट पर बेहतर व्यवस्था हो चाहे वह प्राकृतिक हो या कृत्रिम। तैयारी युद्धस्तर पर चल रही है और छठ पर्व तक सभी आवश्यक कार्य पूरे कर लिए जाएंगे।

दीवाली में सिर्फ 2 घंटे ही करें आतिशबाजी, नहीं तो कार्रवाई

रांची: झारखंड राज्य प्रदूषण नियंत्रण बोर्ड ने दीवाली में सिर्फ दो घंटे ही आतिशबाजी करने की छूट दी है। इसका आदेश भी जारी कर दिया है। बोर्ड ने अपने आदेश में कहा है कि दीवाली के लिए रात्रि के आठ बजे से रात्रि के 10 बजे तक ही आतिशबाजी करें। आदेश में यह भी कहा है कि राज्य के सभी जिलों के शहरी क्षेत्रों में वायु गुणवत्ता स्तर इस वर्ष 'अच्छी या संतोषप्रद' श्रेणी में आते हैं, वहां अन्य वैसे पटाखों की ही बिक्री की जा सकेगी, जिनकी ध्वनि सीमा 125 डेसीबल (ए) से कम हो। आदेश के उल्लंघन पर कार्रवाई जो भी व्यक्ति उक्त निदेर्शों का उल्लंघन करते हुए पाये जायेंगे, उन पर भारतीय नागरिक सुरक्षा संहिता (बीएनएसएस) के सुसंगत अधिनियमों के तहत एवं वायु (प्रदूषण निवारण और नियंत्रण) अधिनियम, 1981 की धारा 37 एवं पर्यावरण (संरक्षण) अधिनियम, 1986 या अन्य सुसंगत अधिनियमों के तहत विधि सम्मत कार्रवाई संबंधित सक्षम पदाधिकारी द्वारा की जायेगी। बोर्ड के आदेश के अनुसार, राज्य में छठ, क्रिसमस, नव वर्ष आदि त्योहारों के समय पटाखे निर्धारित अवधि तक ही चलाये जा सकेंगे। दीपावली एवं गुरुपर्व पर रात्रि 08.00 बजे से रात्रि 10.00 बजे तक, छठ में प्रात: 06.00 बजे से प्रात: 08.00 बजे तक और क्रिसमस व नव वर्ष के दिन मध्य रात्रि 11.55 से मध्य रात्रि 12.30 बजे तक पटाखे चलाये जा सकेंगे।

अर्पिता महिला मंडल ने जरूरतमंद महिलाओं को दी छठ पूजा सामग्री

रांची: छठ पूजा के पावन मौके पर अर्पिता महिला मंडल ने एक सुंदर पहल करते हुए जरूरतमंद महिलाओं की मदद की। मंडल की अध्यक्षा प्रीति सिंह के नेतृत्व में आयोजित इस कार्यक्रम में कई वरीय सदस्य और महिलाएं शामिल हुईं। कार्यक्रम के दौरान महिलाओं को छठ पूजा के लिए जरूरी सामान जैसे सूप, नारियल, साड़ी, गमछा, मिठाई, फल और कुछ आर्थिक सहायता दी गई। इस पहल का मकसद था कि कोई भी महिला आर्थिक तंगी की वजह से छठ जैसे आस्था के पर्व से वंचित न रह जाए। मंडल की सदस्याओं ने बताया कि यह सिर्फ सामग्री देने का कार्यक्रम नहीं था, बल्कि महिलाओं को आत्मसम्मान और खुशी से त्योहार मनाने का अवसर देने का प्रयास था। कार्यक्रम के दौरान वातावरण बेहद भावुक और श्रद्धामय रहा। कई महिलाओं ने कहा कि अर्पिता महिला मंडल की इस मदद से उन्हें छठ पर्व मनाने की नई उमंग और हौसला मिला है। प्रीति सिंह ने कहा कि समाज में एक-दूसरे की मदद करना ही असली पूजा है। उन्होंने बताया कि अर्पिता महिला मंडल समय-समय पर महिलाओं, बच्चों और जरूरतमंद परिवारों के लिए सामाजिक कार्य करता रहता है और आगे भी ऐसी पहलें जारी रहेंगी।

वीवीआईपी काफिले की वजह से रोके गए मासूम : धूप में खड़े रहे अभिभावक

रांची: बिशप वेस्टकोट गर्ल्स स्कूल, डोरंडा में गुरुवार दोपहर उस समय अफरा-तफरी मच गई जब वीवीआईपी काफिले के गुजरने के कारण स्कूल की छुट्टी लगभग 20 मिनट देर से दी गई। सामान्यत: जहां 2:30 बजे छुट्टी होती है, वहीं आज बच्चों को करीब 2:52 बजे बाहर निकाला गया। इस दौरान तेज धूप में बड़ी संख्या में अभिभावक स्कूल गेट के बाहर खड़े अपने बच्चों का इंतजार करते रहे। कोई छांव तलाश रहा था, तो कोई गेट की ओर चिंतित नजरों से देख रहा था। अचानक मिली सूचना ने बच्चों और अभिभावकों दोनों को परेशान कर दिया। अभिभावकों ने नाराजगी जताते हुए कहा कि अगर सुरक्षा कारणों से देरी होनी थी तो स्कूल प्रबंधन को पहले ही सूचित करना चाहिए था। मिली जानकारी के अनुसार, वीवीआईपी का काफिला स्कूल के सामने से गुजरना था, इसी कारण एहतियातन यह कदम उठाया गया। लेकिन इस घटना ने यह सवाल खड़ा कर दिया है कि बच्चों की सुरक्षा और अभिभावकों की सुविधा के प्रति जिम्मेदारी आखिर किसकी है।

रांची में साउथ एशियन गेम्स का आयोजन

रांची: राजधानी रांची एक बार फिर अंतरराष्ट्रीय खेलों का गवाह बनने जा रहा है। 24 से 26 अक्टूबर तक मोरहाबादी एथलेटिक स्टेडियम में साउथ एशियन (सैफ) गेम्स का भव्य आयोजन किया जाएगा। इस प्रतियोगिता में भारत समेत छह देशों के करीब 300 अंतरराष्ट्रीय खिलाड़ी और 150 तकनीकी अधिकारी हिस्सा लेंगे। राजधानी में होने वाला यह आयोजन झारखंड के खेल प्रेमियों के लिए दीपावली से पहले एक खास तोहफा साबित होगा। खेल विभाग की ओर से तैयारियां जोर-शोर से चल रही हैं ताकि प्रतियोगिता का संचालन सुचारू और भव्य तरीके से किया जा सके। 17 अक्टूबर को राज्य के खेल मंत्री द्वारा कार्यक्रम का औपचारिक शुभारंभ और मैस्कॉट का अनावरण किया जाएगा। खिलाड़ियों के स्वागत के लिए विशेष व्यवस्थाएं की जा रही हैं। झारखंड ओलंपिक संघ के महासचिव एवं भारतीय ओलंपिक संघ के कोषाध्यक्ष मधुकांत पाठक ने बताया कि यह इंटरनेशनल इवेंट झारखंड के लिए गर्व का अवसर है। तैयारी को लेकर खेल मंत्री की अध्यक्षता में बैठक हुई है। इसके बाद विकास आयुक्त ने भी विभिन्न समितियों के साथ समीक्षा की है। सभी कमेटियां काम पर लगी हैं और तैयारियां लगभग पूरी हो चुकी हैं। चाहे वह आवास, परिवहन, सुरक्षा, उद्घाटन समारोह या तकनीकी संचालन से जुड़ी हों। हमें विश्वास है कि यहां आने वाले सभी खिलाड़ी बेहतरीन अनुभव लेकर जाएंगे। उन्होंने आगे कहा कि इस प्रतियोगिता में पाकिस्तान को छोड़कर सभी टीमें भाग ले रही हैं भारत, बांग्लादेश, भूटान, मालदीव, नेपाल और श्रीलंका। करीब 40 से 50 ओलंपियन रांची में खेलते नजर आएंगे, जो झारखंड के खिलाड़ियों और दर्शकों के लिए प्रेरणादायक होगा। खेल निदेशक शेखर जमुआर ने बताया कि चैंपियनशिप की लगभग सभी तैयारियां पूरी हो गई हैं। स्टेडियम में पहले जो तकनीकी दिक्कतें थीं, उन्हें दूर कर लिया गया है। रंग-रोगन और स्वच्छता का काम अंतिम चरण में है। ट्रैफिक और सुरक्षा की रूपरेखा तय कर ली गई है।

मिसाइल मैन की स्मृति में

रचनात्मक और प्रेरणादायक गतिविधियां आयोजित

राष्ट्रीय खबर

रांची: सेंट्रल यूनिवर्सिटी ऑफ झारखंड (सीयूजे) के रसायन विज्ञान विभाग द्वारा भारत के पूर्व राष्ट्रपति एवं वैज्ञानिक डॉ एपीजे अब्दुल कलाम की 94वीं जयंती पर उन्हें भावभीनी श्रद्धांजलि अर्पित की गई। इस अवसर पर विभाग के 'रासायनिक बंधन क्लब' के तत्वावधान में छात्रों के लिए विविध रचनात्मक और आलोचनात्मक गतिविधियों का आयोजन किया गया। कार्यक्रम में वाद-विवाद प्रतियोगिता और पोस्टर निर्माण प्रतियोगिता जैसे आयोजनों के माध्यम से छात्रों ने विज्ञान, नवाचार और राष्ट्रनिर्माण को लेकर डॉ कलाम की सोच और योगदान को जीवंत किया। विद्यार्थियों ने पूरे उत्साह और रचनात्मकता के साथ भाग लेते हुए डॉ कलाम के सिद्धांतों को आत्मसात करने का संदेश दिया।इस अवसर पर विभाग के संकाय सदस्य डॉ सौमेन डे, डॉ अरविंद लाल, डॉ राज बहादुर सिंह, डॉ पार्थ घोष और साइमन वाट्रे संगमा की उपस्थिति ने कार्यक्रम की गरिमा को और बढ़ाया। मुख्य वक्ता के रूप में डॉ अरविंद लाल ने डॉ कलाम के जीवन की प्रेरणादायक झलकियां प्रस्तुत करते हुए छात्रों से उनके आदर्शों को अपनाने की अपील की। उन्होंने कहा कि डॉ कलाम का जीवन दृढ़ संकल्प, विनम्रता और राष्ट्र के प्रति निःस्वार्थ समर्पण का प्रतीक है। डॉ राज बहादुर सिंह ने अपने उद्बोधन में डॉ कलाम को 'भारत का सच्चा सपूत' बताते हुए कहा कि उनका जीवन आज भी युवाओं के मस्तिष्क को प्रज्ज्वलित कर रहा है।

डॉ. स्मिता सिंह को रसायन विज्ञान में पीएचडी की उपाधि प्रदान की गई

भारतीय अंतरिक्ष अनुसंधान संगठन के अध्यक्ष डॉ. वी. नारायणन ने बधाई दी

राष्ट्रीय खबर

रांची: डॉ. स्मिता सिंह को रसायन विज्ञान में पीएचडी की उपाधि प्रदान की गई। भारतीय अंतरिक्ष अनुसंधान संगठन के अध्यक्ष डॉ. वी. नारायणन ने उनसे हाथ मिलाया और उनके उज्ज्वल भविष्य के लिए बधाई दी। डा. स्मिता सिंह को आज बिरला इंस्टीट्यूट ऑफ टेक्नोलॉजी मेसरा में मैटेरियल्स एंड पॉलीमर केमिस्ट्री में डॉक्टरेट की उपाधि से सम्मानित किया गया। उन्हें यह पुरस्कार बिरला इंस्टीट्यूट ऑफ टेक्नोलॉजी मेसरा के अध्यक्ष श्री सी.के. बिरला के हाथों मिला। भारतीय अंतरिक्ष अनुसंधान संगठन के अध्यक्ष डॉ. वी. नारायणन ने उनसे हाथ मिलाया और उनके उज्ज्वल भविष्य के लिए बधाई दी। बिरला इंस्टीट्यूट ऑफ टेक्नोलॉजी मेसरा के कुलपति डॉ. इंद्रनील मन्ना ने उनकी उपलब्धि पर उन्हें बधाई दी। डॉ. स्मिता सिंह ने अपनी डॉक्टरेट की यात्रा के दौरान निरंतर समर्थन और मार्गदर्शन के लिए डॉ. गौतम सेन और अपने पूर्व मार्गदर्शक स्वर्गीय प्रोफेसर जय प्रकाश पांडे के प्रति हार्दिक आभार व्यक्त किया। डॉ. स्मिता सिंह ने अपने पिता श्री अभय कुमार सिंह और माता श्रीमती किरण सिंह के प्रति आभार और प्यार व्यक्त किया, जिन्होंने जीवन भर उनका प्यार और समर्थन किया। डॉ. स्मिता सिंह ने उच्च प्रतिष्ठित राष्ट्रीय पत्रिकाओं में कुल 34 अंतर्राष्ट्रीय और राष्ट्रीय शोध लेख प्रकाशित किए हैं। उन्हें भारतीय पेटेंट कार्यालय से पेटेंट प्राप्त हो चुका है और उनकी पुस्तक प्रकाशनाधीन है। वे भारत और विश्व के प्रतिष्ठित अंतर्राष्ट्रीय सम्मेलनों की अध्यक्ष के रूप में कार्यरत रही हैं। डॉ. स्मिता सिंह निरंतर कड़ी मेहनत और दृढ़ संकल्प के माध्यम से अपने शैक्षणिक और शोध जीवन में नई ऊँचाइयों को छूने का लक्ष्य रखती हैं।

मारवाड़ी कॉलेज रांची में एनसीसी कैडेट्स की लिखित परीक्षा संपन्न

राष्ट्रीय खबर

रांची: मारवाड़ी कॉलेज रांची में आज 4/3-मारवाड़ी महाविद्यालय बॉयज एनसीसी कंपनी के अंतर्गत शारीरिक जांच में सफल छात्र-छात्राओं की लिखित परीक्षा का आयोजन सफलतापूर्वक किया गया। इस आयोजन को महाविद्यालय के प्राचार्य डॉ मनोज कुमार एवं 3-झारखंड बटालियन एनसीसी के समादेशी कर्नल संतोष कुमार की अनुमति एवं मार्गदर्शन में संपन्न कराया गया।लिखित परीक्षा का संचालन एसोसिएट एनसीसी ऑफिसर लेफ्टिनेंट डॉ अवध बिहारी महतो की देखरेख में किया गया। परीक्षा के दौरान उपस्थित प्रतिभागियों को अनुशासन, कर्तव्यनिष्ठा और समयबद्धता जैसे गुणों के महत्व के बारे में बताया गया।डॉ महतो ने कहा कि एनसीसी में अनुशासन ही सबसे बड़ा गुण है और यही इसका मूल आदर्श भी है। परीक्षा में सफल प्रतिभागी अब मौखिक परीक्षा में भाग लेंगे जो पूजा अवकाश के बाद नवंबर के प्रथम सप्ताह में आयोजित की जाएगी। आज की नामांकन प्रक्रिया और परीक्षा आयोजन को सफल बनाने में एनसीसी सीनियर कैडेट्स की भूमिका अत्यंत सराहनीय रही।इन सभी ने प्रशासनिक व्यवस्था, अनुशासन बनाए रखने और समन्वय स्थापित करने में महत्वपूर्ण भूमिका निभाई, जिससे पूरा आयोजन सुव्यवस्थित और सफल रहा।

उल्लास 2025 सौरेंद्र मोहिनी पब्लिक स्कूल में संपन्न

राष्ट्रीय खबर

रांची: सौरेंद्र मोहिनी पब्लिक स्कूल, लालपुर, रांची में वार्षिक सांस्कृतिक महोत्सव उल्लास 2025 का आयोजन भव्यता, उत्साह और सांस्कृतिक उल्लास के साथ संपन्न हुआ। यह कार्यक्रम विद्यार्थियों की रचनात्मकता, नवाचार, सामूहिकता और कलात्मक प्रतिभा का उत्सव बना।नीरज सिन्हा (प्राचार्य, फिरायलाल पब्लिक स्कूल), झुम्पा सिंह (प्राचार्या, डीएवी नंदराज), विद्युषी बाजपेयी (प्राचार्या, मेरा बच्चन नन्हे कदम) सभी अतिथियों ने विद्यार्थियों के उत्कृष्ट प्रदर्शन की सराहना की और उन्हें जीवन में अनुशासन, मेहनत और सकारात्मक दृष्टिकोण अपनाने के लिए प्रेरित किया।कार्यक्रम का शुभारंभ परंपरागत दीप प्रज्वलन और सरस्वती वंदना के साथ हुआ। विद्यालय के प्राचार्य डॉ आरके दास ने स्वागत भाषण देते हुए कहां उल्लास केवल एक कार्यक्रम नहीं, बल्कि यह हमारे विद्यार्थियों के आत्मविश्वास, प्रतिबद्धता और प्रतिभा का जीवंत प्रदर्शन है।

समारोह सीसीएल में राजभाषा माह का रंगारंग समापन समारोह

हिंदी प्रेम और सांस्कृतिक उत्सव से गूंजा दरभंगा हाउस का गंगोत्री सभागार

- विजेताओं को मिला सम्मान
- नृत्य नाटिका ने मोहा मन
- हिंदी के प्रति उत्साह

राष्ट्रीय खबर

रांची: सेंट्रल कोलफील्ड्स लिमिटेड (सीसीएल) में राजभाषा माह 2025 का समापन समारोह बड़ी धूमधाम से मनाया गया। यह भव्य आयोजन रांची स्थित दरभंगा हाउस के गंगोत्री सभागार में हुआ, जहां हिंदी भाषा के प्रति लोगों का उत्साह और समर्पण देखने योग्य था। समारोह के मुख्य अतिथि सीसीएल के अध्यक्ष-सह-प्रबंध निदेशक निलेंदु कुमार सिंह थे, जबकि विशिष्ट अतिथि के रूप में प्रसिद्ध साहित्यकार और रांची विश्वविद्यालय के पूर्व प्रोफेसर डॉ नागेश सिंह उपस्थित रहे। इस अवसर पर वरिष्ठ साहित्यकार डॉ नागेश्वर सिंह को सीसीएल राजभाषा सम्मान 2025 से सम्मानित किया गया। कार्यक्रम में निदेशक पवन कुमार मिश्रा, हर्ष नाथ मिश्रा, चंद्रशेखर तिवारी, शंकर नागाचारी, मुख्य सतर्कता अधिकारी पंकज कुमार सहित बड़ी संख्या में कर्मचारी, अधिकारी, छात्र और अभिभावक मौजूद थे। कार्यक्रम की शुरूआत महाप्रबंधक (राजभाषा) संजय ठाकुर के स्वागत भाषण से हुई। इसके बाद राजभाषा माह के दौरान आयोजित निबंध लेखन, प्रश्नोत्तरी, टंकण, अनुवाद और यात्रा-संस्मरण जैसी प्रतियोगिताओं के विजेताओं को पुरस्कृत किया गया। रांची के 23 स्कूलों के विद्यार्थियों ने भी इसमें हिस्सा लिया और उत्कृष्ट प्रदर्शन किया। समारोह में ह्यराम की शक्ति पूजाह्न पर आधारित नृत्य-नाटिका और ह्यहिंदी है हमह्न जैसे सांस्कृतिक कार्यक्रमों ने सभी का दिल जीत लिया। मुख्य अतिथि निलेंदु कुमार सिंह ने अपने संबोधन में कहा कि हिंदी हमारी संस्कृति, एकता और गौरव की भाषा है। सीसीएल परिवार में हिंदी को न केवल काम की बल्कि दिल की भाषा बनाने का प्रयास लगातार जारी है। उन्होंने कहा कि भाषा केवल संवाद का माध्यम नहीं बल्कि हमारी पहचान है। कार्यक्रम का संचालन शुगंधा वर्मा और मोहित जैन ने किया जबकि धन्यवाद ज्ञापन डॉ दिविक दिवेश ने प्रस्तुत किया। समारोह के अंत में सभी प्रतिभागियों को स्मृति चिन्ह और प्रमाणपत्र प्रदान किए गए जिससे पूरा सभागार उत्सव के माहौल में डूब गया।

शहर >> अपडेट

कालीबाड़ी मंदिर में महाकाली पूजा का शुभारंभ

बोकारो: त्रिवेणी कालीबाड़ी मंदिर परिसर में गुरुवार को महाकाली पूजा का शुभारंभ हुआ। इस अवसर पर नि:शुल्क चिकित्सा शिविर का आयोजन किया गया, जिसका उद्घाटन बोकारो के उपायुक्त श्री अजय नाथ झा ने किया। शिविर में विभिन्न रोगों की जांच एवं उपचार किया गया, जिसमें करीब 200 मरीजों का नि:शुल्क इलाज हुआ। चिकित्सा शिविर में डॉ. समीरन मल्लीक, डॉ. पी. कुमार, डॉ. पंकज कुमार एवं पैथोलॉजिस्ट वरुण कुमार ने अपनी सेवाएं दीं। आयोजन में बी.के. सिंह (अध्यक्ष), श्यामल मित्र (सचिव), अमिताभ सिंह (कोषाध्यक्ष), आर.के. जायसवाल, बी.बी. मोदी, आई.सी. जायसवाल, राजीव कुमार, सनत राय, सुधांशु मंडल, दिलीप कुमार, सुनील कुमार, जीतेन्द्र कुमार, उत्तम गोस्वामी (पूजारी) एवं राम सिंह सहित अन्य सदस्य उपस्थित रहे।प्रसारित होता है।

प्रतिभा

डीपीएस बोकारो के विद्यार्थियों ने दिखाई वैज्ञानिक और रचनात्मक प्रतिभा

छोटे प्रयासों से भी जटिल समस्याओं का समाधान संभव : डॉ. विनय शर्मा

राष्ट्रीय खबर

बोकारो: डीपीएस बोकारो में गुरुवार को आयोजित अंतर सदन विज्ञान प्रदर्शनी एवं बाल अधिकार प्रतियोगिता सृजन में विद्यार्थियों की वैज्ञानिक सोच और सृजनात्मक प्रतिभा का भव्य प्रदर्शन हुआ। नवोन्मेष और रचनात्मकता के इस उत्सव में लगभग 150 छात्र-छात्राओं ने विज्ञान, रोबोटिक्स और बाल अधिकार से जुड़े 40 से अधिक स्टॉल के माध्यम से अपने विचारों को मूर्त रूप दिया। साथ ही रोबोटिक्स, क्विज और आईटी प्रतियोगिताओं में बच्चों ने अपनी तकनीकी दक्षता का शानदार प्रदर्शन किया। कार्यक्रम का उद्घाटन मुख्य अतिथि के रूप में बीआईटी मेसरा के अधिशासी निदेशक एवं तकनीकी विशेषज्ञ प्रो. डॉ. विनय शर्मा ने किया। स्टॉलों का अवलोकन करते हुए

उन्होंने विद्यार्थियों के नवाचारों की सराहना की और कहा कि ह्लजीवन में सफलता का रहस्य जिज्ञासा, सतर्कता और निरंतर सीखने की प्रवृत्ति में छिपा है। यदि हम छोटे-छोटे प्रयास भी लगन और ईमानदारी से करें, तो जटिल से जटिल समस्या का समाधान संभव है।ह्व उन्होंने विद्यार्थियों को प्रकृति, समाज और साहित्य से प्रेरणा लेकर प्रयोगधर्मी बनने की सलाह दी।विद्यालय के प्राचार्य डॉ. ए. एस. गंगवार ने कहा कि डीपीएस बोकारो विद्यार्थियों में वैज्ञानिक दृष्टिकोण और सामाजिक चेतना विकसित करने के लिए प्रतिबद्ध है। उन्होंने कहा कि ऐसे आयोजन न केवल बच्चों की रचनात्मकता को दिशा देते हैं, बल्कि उन्हें वास्तविक जीवन की चुनौतियों का सामना करने के लिए भी तैयार करते हैं। सतत विकास लक्ष्य विषय पर आधारित इस प्रदर्शनी में जल प्रबंधन, स्मार्ट कृषि प्रणाली, जलसुरक्षा, स्मार्ट होम, एयरोसिटी और स्वस्थ जलजीवन जैसे प्रोजेक्ट विशेष आकर्षण का केंद्र रहे। वहीं बाल अधिकार प्रतियोगिता में विद्यार्थियों ने बाल श्रम, शिक्षा का अधिकार, बाल शोषण और समान अवसर जैसे मुद्दों पर प्रभावशाली मॉडल और प्रस्तुतियां दीं। विज्ञान प्रदर्शनी के सीनियर वर्ग में सतलज सदन का एयरोसिटी प्रोजेक्ट प्रथम, जबकि जमुना सदन का नेक्स्ट जेन वाटर सेफ्टी द्वितीय और रावी सदन का स्मार्ट होम तृतीय रहा। जूनियर वर्ग में सतलज का एग्रोस्फेयर प्रथम रहा। रोबोटिक्स में रावी सदन के एक्वासोनिक प्रोजेक्ट ने बाजी मारी। क्विज प्रतियोगिता में गंगा सदन ने प्रथम स्थान प्राप्त किया, वहीं आईटी प्रतियोगिता में सीनियर वर्ग के गंगा सदन के आदित्य राज विजेता बने। निर्णायक मंडल में आईआईटी (आईएसएम) धनबाद और बीआईटी मेसरा के प्रोफेसर शामिल थे। समापन सत्र में अतिथियों और निर्णायकों को प्राचार्य डॉ. गंगवार ने स्मृति चिन्ह भेंटकर सम्मानित किया। कार्यक्रम के दौरान वर्चुअल रियलिटी लैब और कंपोजिट स्किल लैब में तैयार विद्यार्थियों के नवाचारी प्रोजेक्ट, साथ ही दीये की आकृति में बना सेल्फी प्वाइंट और वैज्ञानिक कलाकृतियों से सजा प्रवेश गलियारा आकर्षण का केंद्र बना रहा।

न्यूज फटाफट

ठेका मजदूरों की पत्नियां बनें अपने पति की ढाल: साधु शरण गोप

बोकारो: बीएसएल के सिन्टर प्लांट परिसर में गुरुवार को जनता मजदूर सभा यूनियन की बैठक आयोजित की गई, जिसमें बड़ी संख्या में ठेका मजदूर शामिल हुए। बैठक को संबोधित करते हुए यूनियन के महासचिव साधु शरण गोप ने कहा कि बीएसएल प्रबंधन ने ठेका मजदूरों को गुलाम बनाकर रखा है। मजदूर यदि अपने हक की बात करते हैं, तो उन्हें गेट से बाहर का रास्ता दिखा दिया जाता है। उन्होंने कहा कि अब ठेका मजदूरों की पत्नियों को अपने पति की आजादी की ढाल बनना होगा। उन्होंने आह्वान किया कि महिलाएं झाड़ू उठाएं, अधिकारियों के क्वार्टर तक आवाज बुलंद करें तभी मजदूरों का शोषण बंद होगा। गोप ने आगे कहा कि सांसद ढुल्लू महतो ने बोकारो के लिए कई ऐसे कार्य किए हैं, जो अन्य किसी के लिए संभव नहीं था। सांसद की आगामी प्राथमिकता ईएसआई की सीमा का विस्तार, सभी प्रकार की मृत्यु पर आश्रित को नौकरी का प्रावधान, तथा विस्थापितों के हितों को सशक्त बनाना है। उन्होंने कहा कि इन तीनों मुद्दों पर निर्णायक कदम तभी संभव होगा जब लाभुक बड़ी संख्या में कार्यक्रमों में अपनी उपस्थिति दर्ज कराएं। नवंबर में सांसद के प्लांट दौरे के बाद एक निर्णायक आंदोलन की घोषणा की जाएगी। बैठक की अध्यक्षता चंडी गोप ने की। मौके पर मनोज देवघरिया, घनश्याम गोप, भानु गोप, एम. महतो और राजकुमार महतो सहित कई नेताओं ने भी अपने विचार रखे।

सेल प्रबंधन से बात कर होगा पुनर्वास : एसडीओ

बोकारो: झुग्गी-झोंपड़ी वासी एवं फुटपाथ दुकानदार महासंघ के संरक्षक सह आम आदमी पार्टी के प्रदेश मीडिया प्रभारी कुमार राकेश के नेतृत्व में एक प्रतिनिधिमंडल ने गुरुवार को चास अनुमंडल पदाधिकारी प्रांजल ढांडा से मुलाकात की। प्रतिनिधिमंडल ने बोकारो हवाई अड्डा निर्माण से प्रभावित मीट-मुर्गा दुकानदारों के पुनर्वास की मांग की। प्रतिनिधिमंडल ने मंगलवार को उपायुक्त अजय नाथ झा को सौंपे गए ज्ञापन की प्रति भी एसडीओ को सौंपी और सभी दुकानदारों की समस्याओं के शीघ्र समाधान को लेकर विस्तृत चर्चा की। एसडीओ प्रांजल ढांडा ने प्रतिनिधिमंडल की बातों को गंभीरता से सुना और कहा कि ह्लहर हाल में बोकारो हवाई अड्डा जल्द शुरू होगा। किसी भी मीट दुकानदार को हटाने से पहले उनका पुनर्वास किया जाएगा।ह्व उन्होंने आश्वासन दिया कि इस संबंध में सेल प्रबंधन से बातचीत कर उपयुक्त स्थान चिह्नित किया जाएगा। सौंपे गए ज्ञापन में पथ विक्रेता अधिनियम 2014 के तहत दुंदीबाद और सेक्टर-12 मोड़ स्थित सभी मीट-मुर्गा दुकानों के पुनर्वास, दुग्गल गेट के समीप खाली जमीन पर स्थानांतरण, सेक्टर-5 हटिया की तरह चबूतरा निर्माण और आवंटन, बिजली-पानी की सुविधा, जिला प्रशासन से मीट लाइसेंस दिलाने तथा हवाई अड्डा परिसर से सटे झुग्गीवासियों को शहरी भूमिहीन कानून के तहत बसाने की मांग शामिल थी। प्रतिनिधिमंडल में महासंघ के जिलाध्यक्ष श्रीभगवान सिंह कुशवाहा, उपाध्यक्ष सत्येंद्र ठाकुर, दुकानदार संतोष मेहता, प्रकाश महतो, राजू महतो समेत अन्य लोग उपस्थित थे।

शॉर्ट न्यूज अपडेट्स >>

बाल विवाह और बाल तस्करी के खिलाफ जागरूकता अभियान

बोकारो : आकांक्षी प्रखंड गोमिया के सभागार में सहयोगिनी और एक्सेस टू जस्टिस फॉर चिल्ड्रन के तहत बाल विवाह, बाल तस्करी और बाल मजदूरी के खिलाफ एक जागरूकता सत्र आयोजित किया गया। सत्र की अध्यक्षता प्रखंड विकास पदाधिकारी महादेव कुमार महतो ने की। उन्होंने बाल विवाह को गंभीर सामाजिक समस्या बताते हुए कहा कि इसे रोकने के लिए सामूहिक प्रयास आवश्यक हैं। उन्होंने सभी एलएस को निर्देश दिया कि अपने-अपने क्षेत्र में बाल विवाह के खिलाफ जागरूकता कार्यक्रम अनिवार्य रूप से आयोजित करें। अंचल अधिकारी आफताब आलम ने बाल तस्करी के मुद्दे पर विस्तार से जानकारी दी और बच्चों के लिए चाइल्डलाइन 1098 और आपातकालीन हेल्पलाइन 112 के महत्व पर प्रकाश डाला। सभी पंचायत सदस्यों को निर्देशित किया गया कि वे अपने क्षेत्र में बाल तस्करी, उत्पीड़न और बाल मजदूरी रोकने के लिए अभियान चलाएँ। इस अवसर पर गोमिया की प्रमुख प्रमिला चौड़ा ने बाल मजदूरी के खिलाफ सघन जागरूकता अभियान चलाने का आह्वान किया। सभी उपस्थित लोगों ने बाल विवाह रोकने की शपथ भी ली। कार्यक्रम को सहयोगिनी समन्वयक रवि कुमार राय ने संबोधित करते हुए बताया कि संस्था जिले में बाल विवाह, बाल यौन हिंसा और बाल तस्करी के खिलाफ सघन अभियान चला रही है और अभीवंचित परिवारों को सरकार की कल्याणकारी योजनाओं से जोड़ने का कार्य कर रही है।

विधायक ने लगवाया ट्रॉसफार्मर ग्रामीणों में खुशी

राष्ट्रीय खबर

जरीडीह : जरीडीह प्रखंड के बाराडीह पंचायत में पिछले कई दिनों से बिजली की कमी के कारण ग्रामीण कठिनाइयों का सामना कर रहे थे। विशेष रूप से छात्रों की पढ़ाई और लिखाई प्रभावित हो रही थी। इस समस्या को देखते हुए बेरमो विधायक कुमार जय मंगल सिंह की पहल पर पंचायत में नई ट्रांसफार्मर स्थापित किया गया। उद्घाटन अवसर पर कांग्रेस प्रखंड अध्यक्ष अशोक कुमार मंडल, जिला महासचिव सुबोध कुमार मिश्रा, प्रखंड महासचिव मुरलीधर साव, कांग्रेस नेता अकबर अंसारी सहित जरीडीह प्रखंड अल्पसंख्यक अध्यक्ष अयूब अंसारी, पंचायत समिति सदस्य पंचानन महतो, विनोद कुमार महतो, राजेश कुमार सिंह और स्थानीय वार्ड सदस्य उपस्थित रहे। विधायक ने कहा कि ग्रामीणों की समस्याओं का समाधान उनकी प्राथमिकता है और इस ट्रांसफार्मर से पूरे पंचायत में बिजली की नियमित आपूर्ति सुनिश्चित होगी। ग्रामीणों ने विधायक और सभी पदाधिकारियों को धन्यवाद दिया। इस पहल से बाराडीह पंचायत के लोगों को अंधेरे से निजात मिली है और छात्रों को अब शिक्षा ग्रहण करने में सहूलियत मिलने लगी है।

विधिक साक्षरता जागृत शिविर का आयोजन

छात्राओं को दी कानूनी जानकारी

राष्ट्रीय खबर

चांडिल : चांडिल प्रखंड के खुंटी स्थित शत्रुघ्नादित्य प्रोजेक्ट बालिका उच्च विद्यालय में गुरुवार को डीएलएसए के सचिव तौसीफ मैराज के आदेशानुसार विधिक साक्षरता जागृत शिविर का कार्यक्रम किया गया। जिसमें छात्राओं को उनके मौलिक अधिकारों, कानूनी प्रक्रियाओं और सरकारी योजनाओं के बारे में जागरूक करने के लिए आयोजित किया गया। तथा पीएलवी अरुण कुमार महतो ने बताया कि इन शिविर का उद्देश्य समाज के कमजोर वर्गों को सशक्त बनाना और उन्हें मुफ्त कानूनी सहायता के बारे में शिक्षित करना है, जिससे वे अन्याय के प्रति कम संवेदनशील बनें और सरकारी कल्याणकारी योजनाओं का लाभ उठा सकें। ये शिविर, अक्सर जिला विधिक सेवा प्राधिकरणों द्वारा आयोजित कर इनके उद्देश्य और महत्व को बताया जाता है। बच्चों लोगों को उनके अधिकारों और कर्तव्यों के बारे में शिक्षित करना, ताकि वे अपने साथ होने वाले अन्याय को पहचान सकें। वंचित और कमजोर वर्गों को मुफ्त कानूनी सहायता और न्याय प्राप्त करने के तरीकों के बारे में सूचित करना। समाज कल्याण योजनाओं और लाभों के बारे में जागरूकता पैदा करना ताकि बच्चों /लोग इनका लाभ उठा सकें। लंबित मामलों के सौहार्दपूर्ण समाधान के लिए लोक अदालतों के बारे में जानकारी देना। विशेष कानूनों जैसे पॉक्सो एक्ट, घरेलू हिंसा से सुरक्षा, और यातायात नियमों के बारे में शिक्षित करना। इन शिविर में पारा लीगल वॉलंटियर वंदना महतो एवं विष्णु महतो तथा स्कूल के छात्राओं और शिक्षिका /शिक्षक उपस्थित थे।

व्यवसायी सेवा संघ ने छठ पूजा के लिए सेवा योजना बनाई

राष्ट्रीय खबर

चास: तेलिडीह व्यवसायी सेवा संघ की इकाई ने आज बाईपास रोड स्थित क्रयालय में एक अहम बैठक आयोजित की, जिसमें संघ के सभी सदस्य उपस्थित रहे। बैठक की अध्यक्षता संघ के अध्यक्ष राजेश राय ने की। बैठक में छठ पूजा के अवसर पर संघ द्वारा किए जाने वाले विभिन्न सामाजिक एवं सेवा कार्यों की रूपरेखा तय की गई। अध्यक्ष राजेश राय ने बताया कि इस बार

संघ छठव्रतियों के स्वागत के लिए विभिन्न स्थानों पर तोरणद्वार लगाएगा, सड़कों की सफाई और रोशनी सुनिश्चित करेगा। इसके अलावा, छठव्रतियों के लिए फल वितरण कैम्प का आयोजन किया जाएगा और सुबह के समय सभी के लिए चाय सेवा भी उपलब्ध कराई जाएगी। राजेश राय ने कहा कि संस्था पिछले 20 वर्षों से अपने सदस्यों के साथ मिलकर इस तरह के सेवा कार्य कर रही है और हमेशा समाज में सकारात्मक योगदान देती रही है। बैठक में संयोजक सागर माहथा, सदस्य संजय सोनी, राजा राम सिंह, अशोक कुमार, मागाराम पाल, अरविंद बग्गा और विरेन्द्र वर्णवाल सहित अन्य सदस्य उपस्थित थे। सभी ने मिलकर इस वर्ष छठ पूजा को सफल और सामाजिक दृष्टि से उपयोगी बनाने का संकल्प लिया।

किसान मोर्चा ने मनाया प्रतिवाद दिवस

चास : संयुक्त किसान मोर्चा के देशव्यापी आह्वान पर गुरुवार को संयुक्त किसान मोर्चा चन्दनकियारी इकाई एवं ऑल इंडिया किसान खेत मजदूर संगठन की ओर से सुभाष चौक, चन्दनकियारी में प्रतिवाद दिवस मनाया गया। कार्यक्रम की अध्यक्षता संगठन के राज्य सचिव कुमुद महतो ने की, जबकि संचालन संयुक्त किसान मोर्चा चन्दनकियारी इकाई के संयोजक जगन्नाथ रजवार ने किया। अपने संबोधन में कुमुद महतो ने कहा कि भारतमाला परियोजना के तहत केंद्र सरकार देशभर में सड़क निर्माण के नाम पर किसानों की हजारों एकड़ जमीन ले रही है, लेकिन प्रभावित किसानों को उचित मुआवजा और पुनर्वास नहीं मिल रहा। उन्होंने आरोप लगाया कि झारखंड सरकार भी कालीकरण सड़क निर्माण के नाम पर बिना भूमि अधिग्रहण प्रक्रिया पूरी किए किसानों की जमीन पर कार्य शुरू करवा रही है। उन्होंने कहा कि बोकारो जिले के मौजा झपरो में बीपीसीएल कंपनी द्वारा किसानों की जमीन जबरन हड़पने का प्रयास किया जा रहा है, जिसे प्रशासन तुरंत रोक लगाए। कार्यक्रम में नुनी वाला उरांव, हरिपद महतो, कमल प्रसाद महतो, राजु रजवार, ज्योति लाल महतो, काली पद हॉसदा, वंशी लाल महतो, धुर्जटी घोष, रवि हॉसदा, भरत राय समेत अनेक किसान शामिल हुए।

महानिदेशक-सह-महासमादेष्टा गृह रक्षा वाहिनी एवं अग्निशमन सेवा का कार्यालय,झारखण्ड, राँची

अल्पकालीन सूचना–पट्ट निविदा हेतु सूचना

निदेशानुसार, झारखण्ड गृह रक्षा वाहिनी, मुख्यालय, राँची के लिए लेखन सामग्रियों की आपूर्ति हेतु न्यूनतम दर की प्राप्ति की निमित अल्पकालीन सूचना–पट्ट निविदा का प्रकाशन किया गया है। इच्छुक विक्रेता/आपूर्तिकर्त्ता उपरोक्त सामग्री का न्यूनतम दर बंद लिफाफा में कार्यालय अवधि के दौरान अद्योहस्ताक्षरी के नाम से उपलब्ध करा सकते हैं। निविदा समर्पित करने की तिथि–17/10/2025 से 29/10/2025 तक निर्धारित है।

निविदा संबंधी विवरण कार्यालय के सूचना पट्ट पर देखा जा सकता है।

ह0/–
पुलिस उप–महानिरीक्षक,
गृह रक्षा वाहिनी एवं अग्निशमन सेवाएँ,
झारखण्ड,राँची

PR 364305 Jharkhand Fire Service(25-26).D

कार्यपालक अभियंता का कार्यालय
पेयजल एवं स्वच्छता प्रमण्डल, गुमला
Email-eedwsd.gumla@gmail.com

अति–अल्पकालीन निविदा आमंत्रण सूचना सं० – 25/2025–26

1. विभाग का नाम :– पेयजल एवं स्वच्छता विभाग झारखण्ड।
2. विज्ञापनदाता का पदनाम एवं पता :– कार्यपालक अभियंता, पेयजल एवं स्वच्छता प्रमण्डल, गुमला।
3. परिमाण विपत्र बिक्री की अंतिम तिथि एवं समय :– 29.10.2025 के अपराहन 1.00 बजे तक (छुटटी के दिनो को छोड़कर)
4. निविदा प्राप्ति की अंतिम तिथि एवं समय :– 30.10.2025 को 2.00 बजे अपराह्न तक।
5. निविदा खोलने की संभावित तिथि एवं समय :– 30.10.2025 के 4.00 बजे अपराह्न।
6. निविदा परिमाण विपत्र बिक्री का स्थान :– (क) कार्यपालक अभियंता, पेयजल एवं स्वच्छता प्रमंडल, गुमला। (ख) सहायक अभियन्ता, पेयजल एवं स्व0 अवर प्रमण्डल सं0–1 गुमला।
7. निविदा प्राप्ति का स्थान :– (क) कार्यपालक अभियंता, पेयजल एवं स्वच्छता, प्रमण्डल, गुमला।

कार्य की विवरणी

क्र0 सं0	कार्य का नाम	प्राक्कलित राशि	अग्रधन की राशि	परिमाण विपत्र का मूल्य	कार्य समाप्ति की अवधि
1	Contruction of Toilet Complex for Ladies and Gents under D. W. & S. Division Gumla for the year 2025-26.	5,29,500.00	10,600.00	1,250.00	01 Month

निविदा की नियम एवं शर्ते :– कार्यालय सूचना पट पर उपलब्ध है।
:– प्राक्कलित राशि आवश्यकतानुसार घट/बढ़ सकती है।

कार्यपालक अभियंता,
पेयजल एवं स्वच्छता प्रमण्डल, गुमला।

PR.NO.364346 Drinking Water and Sanitation(25-26):D

प्रशिक्षण

विद्यालय में नागरिक सुरक्षा पर एक दिवसीय प्रशिक्षण

छात्रों को दी गई यातायात नियम, सर्पदंश से बचाव और चिकित्सा की जानकारी

राष्ट्रीय खबर

बोकारो : चास प्रखंड अंतर्गत सतनपुर उच्च विद्यालय में नागरिक सुरक्षा, बोकारो की ओर से एक दिवसीय प्रशिक्षण सह कार्यशाला का आयोजन किया गया। इस कार्यशाला में छात्रों को भारतीय नागरिक सुरक्षा संहिता, यातायात नियमों, एवं दुर्घटनाग्रस्त व्यक्ति को प्राथमिक उपचार कर अस्पताल तक सुरक्षित पहुंचाने की जानकारी दी गई। कार्यक्रम में सेक्टर-12 थाना प्रभारी अमित कुमार राय, अवर निरीक्षक के.बी. अविनाश, प्रवीण शंकर, तथा यातायात पुलिस के सहायक अवर निरीक्षक बबलू कुमार राम मौजूद रहे। प्रशिक्षण सत्र का संचालन

नागरिक सुरक्षा बोकारो के डिविजनल वॉर्डन सह राज्य प्रशिक्षण पदाधिकारी डॉ. एस.पी. वर्मा ने किया। उनके साथ मुरारी मोहन झा और जय प्रकाश सिंह भी उपस्थित थे। डॉ. वर्मा ने विद्यार्थियों को सर्पदंश से बचाव, सड़क दुर्घटना के दौरान प्राथमिक चिकित्सा, तथा आपात स्थिति में नागरिकों की भूमिका पर विस्तृत जानकारी दी। उन्होंने कहा कि ह्लसजगता और त्वरित प्रतिक्रिया किसी भी आपदा में जीवन रक्षक साबित हो सकती है। ज्ञातव्य है कि जिले के सभी सरकारी उच्च विद्यालयों एवं इंटर कॉलेजों में विद्यार्थियों को इस तरह का प्रशिक्षण देने की पहल उपायुक्त अजय नाथ झा द्वारा की गई है। इसी क्रम में आज सतनपुर विद्यालय में अनुमंडल पदाधिकारी, चास प्रांजल ढांडा के आदेशानुसार यह प्रशिक्षण आयोजित हुआ। कार्यक्रम में विद्यालय के शिक्षक, कर्मचारी एवं बड़ी संख्या में छात्र-छात्राएँ मौजूद रहे और प्रशिक्षण से लाभान्वित हुए।

शहर >> अपडेट

अखिल विश्व गायत्री परिवार द्वारा बेरमो के विभिन्न विधालयो मे परिक्षा आयोजित

बेरमो :अखिल विश्व गायत्री परिवार के द्वारा भारतीय सांस्कृतिक ज्ञान परिक्षा, 2025 के तहत बेरमो प्रखण्ड के शिशु विकास विधालय, संडे बाजार, कृष्ण सुदर्शन सेंट्रल स्कूल, गांधीनगर, पी. एम. श्री. एम. एस., जरीडीह, जे. पी. एस. जरीडिह, जे.पी.एस. जरीडीह, एम. एस. बोकारो कोलियरी, बेरमो 4 न., गुरुकुल ईंग्लिश एकेडमी, जरीडीह, एम. एस., सुभाष नगर, पी.एस. श्री यूं.एच.एस., संडे बाजार विधालय में 475 विधार्थियों से परीक्षा ली गई।

इसमें बेरमो प्रखण्ड समन्वयक रघुनंदन बरनवाल, भा. सं. ज्ञा. प. समन्वयक मनोज विश्वकर्मा, युवा समन्वयक बिनय कुमार बरनवाल, उपसम्नवयक अर्चना बरनवाल, लखन महतो, बिनोद चौरसिया आदि ने परिक्षक के रूप में योगदान दिया।

बैठक — सीसीएल कथारा क्षेत्र के सलाहकार समिति का बैठक आयोजित

सलाहकार समिति की अहम बैठक सम्पन्न

राष्ट्रीय खबर

बेरमो :गुरुवार को कथारा स्थित ऑफिसर क्लब में सीसीएल कथारा क्षेत्र के सलाहकार समिति का बैठक आयोजित किया गया जिसकी अध्यक्षता कथारा महाप्रबंधक संजय कुमार और संचालन एसओपी एवं मानव संसाधन अधिकारी माधुरी मडंके ने किया। सर्वप्रथम महाप्रबंधक सलाहकार समिति सदस्यों की एक-एक बात सुनी जिसमें मुख्य रूप से शुद्ध पेयजल कि समस्या का मुद्दा सामने आया। सीसीएल के क्वार्टरो की मरम्मती का कार्य सीएमसी द्वारा किया जा रहा है। कहा गया कि उसकी निगरानी स्वयं एसओसी संजय कुमार सिंह द्वारा किया जा रहा है। इस बात पर भी सहमति बनी की सभी डिपार्टमेंट में एक एक क्लर्क कि पोंटिंग किया जाए ताकि मजदूर कि काम जल्द हो सके। कथारा क्षेत्र के हर जगह व गली में रोड बनाया गया लेकिन बांध कॉलोनी और रेलवे कॉलोनी में रोड का निर्माण नहीं हो पाया। लाइट की समस्या को भी बैठक में रखा गया। कहा गया कि पूजा के बाद कथारा ग्राउंड के बगल में इको पार्क का निर्माण किया जाएगा, नेहरू पार्क का चाहरदीवारी का भी निर्माण किया जाएगा। बाबू लोग के पास कंप्यूटर ना होने के कारण कर्मचारी का काम देर से होता है इस पर भी ध्यान आकर्षित किया जाए। समय पर पीसीसी, वेलफेयर, हाउसिंग कमेटी और सेफ्टी कमेटी की बैठक करवाया जाए। सीएनसी और कायाकल्प का काम नहीं होना से मजदूर बहुत नाराज दिखते हैं कहीं काम होता है कहीं नहीं होता है। कथारा अस्पताल में गाड़ी रखने का नया शेड और शौचालय बनाया जाए।कहा गया कि सीसीएल कितना भी उत्पादन कर ले लेकिन यहां के लोगों को लिए किसी भी प्रकार की सुविधा नहीं है। कथारा अस्पताल में किसी प्रकार की सुविधा एवं संसाधन नहीं है कुछ भी होता है तो तुरंत ढोरी रीजनल या बोकारो रेफर किया जाता है। कथारा मे नया विद्यालय खुलना चाहिए। डीएवी की तरह बच्चे अच्छे से पढ़ाई कर सके। डीएवी में जगह न होने के कारण यहां के बच्चे छोटे-छोटे स्कूलों में पढ़ाई करते हैं, सीसीएल में कर्मचारियों द्वारा एक रिलीफ फंड चलाया जाता था जिसके तहत मृतक कर्मचारी के परिवार वालों को तुरंत 5 से 10000 रूपए दिया जाता था। लेकिन अभी दो-तीन सालों से बंद हो जाने के कारण मृतक कर्मचारियों के परिवार वालों को वह फायदा नहीं मिल रहा है और अभी तक 20 लाख रुपए बकाया है। इसको बैठकर एक निर्णय लिया जाए कि पैसे का क्या किया जाए। कथारा से झिरकी जाने वाली रोड पूरी तरह से जर्जर स्थिति में है जिसमें चार चक्का वाहनों की बातें तो दुर दो पहिया वाहानों का भी चलना मुश्किल हो गया है, इस बैठक में मूल मुद्दा के रूप में पीने के लिए शुद्ध पानी लाइट मामला छाया रहा। जवाब में अधिकारियों की ओर से कहा गया कि आपकी सभी तरह की समस्या का समाधान बहुत जल्द किया जाएगा और बहुत कुछ किया भी जा चुका है जो दो-चार दिन में लागू हो जाएगा और सेफ्टी को ध्यान में रखते हुए सभी कार्य को पूर्ण किया जाएगा अगली बैठक तक सभी कार्य को पूरा करने की बात कही गयी ।

किरण बेबीज पैराडाइज विधालय में दीपोत्सव का आयोजन

तेनुघाट कोटे : किरण बेबीज पैराडाइज विद्यालय तेनुघाट में दीपोत्सव का आयोजन किया गया। जिससे विद्यालय परिसर रोशनी से जगमगा गया। जिसमें छात्र छात्राओं के द्वारा दियों को सजाना, शिल्प प्रतियोगिता, घरौंदा प्रतियोगिता, रंगोली बनाने जैसे अन्य कई कार्यक्रम प्रस्तुत किए। किरण बेबीज पैराडाइज विद्यालय के कक्षा तीन से सात तक के छात्र छात्राओं ने अपने कक्ष के बाहर रंगोली बनाकर दीपो से कक्षा के द्वार को सजाया। बच्चों ने मिट्टी के दीए जलाकर स्वदेशी अपनाने और वातावरण को शुद्ध रखने का संकल्प लिया। दीपोत्सव के आयोजन को विद्यालय की अध्यक्ष रेखा सिन्हा और प्रधानाध्यापिका अनु प्रिया ने दीप प्रज्वलित कर कार्यक्रम की शुरूआत की।

इस अवसर पर विद्यालय की अध्यक्ष रेखा सिन्हा ने कहा कि दीपावली कई कहानियों और मान्यताओं के कारण मनाई जाती है, जिसमें सबसे प्रमुख है भगवान श्रीराम का 14 साल के वनवास के बाद अपनी पत्नी सीता और भाई लक्ष्मण के साथ अयोध्या लौटना। उनके स्वागत में अयोध्यावासियों ने पूरे नगर को दीपों से रोशन किया था, जिससे यह दीपों का त्योहार कहलाया।

राष्ट्रीय खबर कॉर्नर

पंडित दीनदयाल उपाध्याय कौशल योजना के तहत यूथ मोबिलाइजेशन कैंप का आयोजन

राष्ट्रीय खबर

गोला : गोला प्रखंड, रामगढ़ में पंडित दीनदयाल उपाध्याय कौशल योजना के अंतर्गत यूथ मोबिलाइजेशन कैंप का आयोजन झारखंड राज्य आजीविका प्रोत्साहन सोसायटी के सहयोग से किया गया।

कार्यक्रम में रामगढ़ जिला की विधायक ममता देवी मुख्य अतिथि के रूप में उपस्थित रहीं। साथ ही माननीय उप प्रमुख विजय ओझा एवं पूरवडीह पंचायत की मुखिया अलका माहतो विशिष्ट अतिथि के रूप में शामिल हुईं। इस अवसर पर खरछढर के इढट बिपिन सिंह, लोकेश्वर साहू, सभी उउ, कढफढ, इअढ सदस्य, तथा गोला प्रखंड के विभिन्न स्वयं सहायता समूह की महिलाएं एवं 18 से 35 वर्ष आयु वर्ग के बड़ी संख्या में युवा उपस्थित रहे।

अपने संबोधन में विधायक ममता देवी ने कहा कि ह्लखरछढर युवाओं को रोजगार एवं आत्मनिर्भरता की दिशा में सशक्त बनाने का उत्कृष्ट कार्य कर रहा है।ह्व उन्होंने संस्था की सराहना करते हुए हरसंभव सहयोग का आश्वासन दिया।

इसी क्रम में उप प्रमुख विजय ओझा और मुखिया अलका माहतो ने भी खरछढर के प्रयासों की प्रशंसा की और कहा कि ह्लयह पहल ग्रामीण युवाओं को रोजगार से जोड़ने में महत्वपूर्ण भूमिका निभा रही है।

डीएवी पब्लिक स्कूल रजरप्पा में प्रतिभा सम्मान समारोह आयोजित

राष्ट्रीय खबर

रजरप्पा : सी०सी०एल० रजरप्पा स्थित डीएवी पब्लिक स्कूल में प्रतिभा सम्मान समारोह का आयोजन किया गया। इस अवसर पर उन विद्यार्थियों और उनके अभिभावकों को सम्मानित किया गया जिन्होंने डीएवी की राष्ट्रीय स्तर की खेलझकूद प्रतियोगिता (डीएवी नेशनल स्पोर्ट्स) 2024 में भाग लेकर विद्यालय का नाम गौरवान्वित किया।

इस प्रतियोगिता में झारखंड राज्य से लगभग 4000 खिलाड़ियों ने हिस्सा लिया था, जिनमें से 156 प्रतिभागियों को विभिन्न खेलों में उत्कृष्ट प्रदर्शन के लिए स्वर्ण पदक और ?5100 की चेक प्रदान की गई। डीएवी रजरप्पा के छह खिलाड़ियों ने यह उपलब्धि हासिल कर विद्यालय को गौरव प्रदान किया। बच्चों को ?5100 (पाँच हजार एक सौ रुपये) का चेक डी.ए.वी. कॉलेज मैनेजिंग कमेटी, दिल्ली की ओर से विद्यालय को भेजा गया। समारोह में डीएवी कॉलेज मैनेजिंग कमिटी की ओर से झारखंड प्रक्षेत्रझडी के सहायक क्षेत्रीय अधिकारी सह डीएवी रजरप्पा विद्यालय के प्राचार्य डॉ० एस के शर्मा के माध्यम से विजेताओं को प्रमाणपत्र, पदक और नकद पुरस्कार प्रदान किए गए। साथ ही, बच्चों और उनके अभिभावकों को शॉल और स्मृति चिह्न देकर सम्मानित किया गया। प्राचार्य डॉ० शर्मा ने कहा, ह्लयह सम्मान समारोह विद्यार्थियों के आत्मविश्वास को बढ़ाने के साथ-साथ अभिभावकों के योगदान को भी मान्यता देता है।

शॉर्ट न्यूज अपडेट्स >>

कस्तूरबा श्री विद्या निकेतन में सीसीएल ढोरी क्षेत्र के सहयोग से लगा स्वास्थ्य जांच शिविर

बेरमो:गुरुवार अपने विद्यालय कस्तूरबा श्री विद्यालय निकेतन में सेंट्रल कोलफील्ड्स लिमिटेड ढोरी क्षेत्र के द्वारा स्वास्थ्य शिविर का आयोजन किया गया। शिविर में डॉक्टर राहुल कुमार, चंद्रकांत कुमार (फार्मासिस्ट),अशोक विलोपिया (नर्स),अरुण कुमार (सहयोगी)के सहयोग से किया गया। इस मौके पर विद्यालय के सचिव धीरज कुमार पांडे अनपति विद्यालय के प्रधानाचार्य पंकज मिश्रा मौजूद रहे। इस शिविर में कक्षा सप्तम से दशम तक की बहनों का चिकित्सा जांच परीक्षण किया गया। बहनों ने अपनी परेशानी चिकित्सक के समक्ष रखी डॉ राहुल कुमार ने उन परेशानियों की जांच कर उन्हें दवा भी उपलब्ध कराई गई। शिविर में कुल 171 बहनों ने भाग लिया। इस शिविर का उद्देश्य स्वास्थ्य की नियमित जांच, स्वास्थ्य संबंधी समस्याओं का समाधान,स्वस्थ जीवनशैली को बढ़ावा देना,व्यापक स्वास्थ्य को बढ़ावा देना, छात्रों के शारीरिक, मानसिक और भावनात्मक स्वास्थ्य को बढ़ावा देना,बीमारियों के बारे में जागरूकता बढ़ाना, छात्रों को संक्रामक रोगों की जांच करना आदि है।

संक्षिप्त >> अपडेट्स

सीएमडी ने परियोजना का किया निरीक्षण

कुजू : सीसीएल सीएमडी नीलेन्दु कुमार सिंह ने बुधवार को सीसीएल तोपा व करमा परियोजना का औचक निरीक्षण किया। निरीक्षण के दौरान उन्होंने दोनों परियोजना के व्यूव पॉइंट से ओपन कास्ट को देखा। साथ ही उन्होंने मौजूद अधिकारियों को सेफ्टी पर विशेष ध्यान देने और कोयला उत्पादन में सुधार के लिए सुझाव दिए।

केयूजीपी में काली पूजा धूमधाम से मनाने को लेकर बैठक

राष्ट्रीय खबर

वेस्ट बोकारो (घाटो) : श्री श्री काली पूजा (केदला भूगर्भ परियोजना) धूमधाम से मनाने को लेकर केदला भूगर्भ परियोजना में बुधवार को पीट मीटिंग किया गया। इसमें पुरानी कमेटी को भंग करके नई कमेटी का गठन किया गया। हर वर्ष की भांति इस वर्ष भी हर्षोल्लास के साथ काली पूजा मनाने को लेकर सहमति बनी। नई कमेटी में प्रभात कुमार को अध्यक्ष व सचिव मंडल कुमार चौधरी और कोषाध्यक्ष तपेश्वर यादव का चयन किया गया। पूजा का विधि व्यवस्था सहयोग के लिए भुवनेश्वर महतो, चारो उरांव, महावीर मांझी, पच्चू मुंडा, उमाशंकर पासवान, छत्रु महतो, रतन साहू, रंजीत कुमार, सत्येंद्र नोनिया को रखा गया है। पूजा में मुख्य पुजारी कालेश्वर महतो रहेंगे। बैठक में सुनील डुगडुग, प्रेमनाथ जायसवाल, कन्हाई रविदास, बैजनाथ राम, ललिंदर, गणेश लोहार, सुजीत कुमार, अशोक पांडे, बंसी महतो, रोशन कुमार, सिराजुल हक, कृष्ण मुंडा, श्यामलाल मुंडा, रणबीर वाल्मीकि, मनोज सोरेन, शिवम कुमार साहू सहित दर्जनों कामगार मौजूद थे।

जमसं ने 8 सूत्री मांगों पर अमलों परियोजना प्रबंधन से की वार्ता

राष्ट्रीय खबर

- मजदूरो का सुख-सुविधा का ख्याल रखना प्रबंधन का दायित्व है--पीओ।

बेरमो:हिन्द मजदूर सभा से संबद्ध जनता मजदूर संघ एएडीओसीएम (अमलो) ने गुरूवार को परियोजना कार्यालय मे प्रबंधन के साथ 8 सूत्री मांगो पर वार्ता की। जिसमें प्रबंधन की ओर से एएडीओसीएम परियोजना पदाधिकारी राजीव कुमार, खान प्रबंधक मुन्नी नाथ सिंह, पर्सनल मैनेजर अभिषेक सिंहा, सेफ्टी ऑफिसर उमेश कुमार ,प्रोजेक्ट इंजीनियर एस सी सिंहा, माइनिंग मैनेजर संतोष कुमार, सिविल इंजीनियर राम लखन, इन्जीनियर अभिषेक कुमार गुप्ता आदि उपस्थित हुए। वहीं संघ के प्रतिनिधियो मे एरिया सचिव विकास कुमार सिंह ने मजदूरों की 8 सूत्री मांगों को प्रबंधन के समक्ष रखा। मांगो मे मजदूर आवासों की रिपेयरिंग करने, आवासीय कॉलोनी में नियमित पेयजल और बिजली आपूर्ति करने, कॉलोनियो में कचरे की सफाई, स्ट्रीट लाइट और सिविल कार्यों का अधिकारियों के निरीक्षण के उपरांत संवेदक को भुगतान करने, खदानों में हॉल रोड की मरम्मत, शौचालय का निर्माण और पानी की व्यवस्था, कंपनी के नियम अनुसार कामगारों का प्रमोशन, संवेदनशील पदो पर कार्य कर रहे कामगारो का स्थानांतरण, कामगारो को सुरक्षा उपकरण उपलब्ध कराना अन्य ज्वलंत मुद्दे शामिल रहे। जिनपर बिंदुवार चर्चा करते हुए पीओ राजीव कुमार ने साकारात्मक पहल का भरोसा दिलाया। कहा कि मजदूर कंपनी के अंग है. और उनका समस्या का समाधान करना प्रबंधन का दायित्व है. प्रबंधन और मजदूर के बीच यूनियन पुल का काम करती है. बैठक एरिया वेलफेयर सदस्य ओम शंकर सिंह, शाखा अध्यक्ष आशीष झा, आदि मौजूद थे ।

मालगाड़ी के जद में आकर सीसीएल कर्मी की दर्दनाक मौत

राष्ट्रीय खबर

- शरीर के हुए दो टुकड़े, सीसीएल ने उनके आश्रित को सौपा प्रोविजनल नियुक्ति पत्र।
- घटना जारंगडीह रेलवे साइडिंग का बीएंडके प्लेटफार्म का।

बेरमो :सीसीएल बीएंडके एरिया में कार्यरत अंगवाली उतरी पंचायत निवासी 59 वर्षीय मुकुंद कपरदार की बीते देर शाम लगभग 10 बजे मालगाड़ी की चपेट में आने से दर्दनाक मौत हो गई। उनका शरीर दो टुकड़ों में कट गया था। घटना की खबर फैलते ही वहां लोगों की भीड़ जमा हो गई। घटना के संबंध में मिली जानकारी के अनुसार उक्त व्यक्ति बीएंडके प्रक्षेत्र के जारंगडीह रेलवे साइडिंग मे कार्यरत था और घटना के समय ड्यूटी पर ही था। घटना की सूचना घर वालों मे मिलते ही परिवार के सभी लोग घटना स्थल पर पहुच गए और तत्काल नौकरी की मांग करने लगे। घटना की जानकारी सीसीएल के संबंधित अधिकारियों भी दी गईं। जैसे तैसे बिती और सुबह होते ही क्षेत्र के श्रमिक प्रतिनिधियों का भी जुटान घटना पर होने लगी। अधिकारीगण भी मौके पर पहुचे और वार्ता शुरू हुई। घंटो वार्ता के बाद यह निर्णय हुआ कि तत्काल मृतक कर्मी के आश्रित को नौकरी दी जाये और अंतिम संस्कार के लिए निर्धारित राशि भी अदा की जायेगी और दोपहर होते होते सीसीएल बीएंडके प्रबंधन द्वारा मृतक के छोटे पुत्र पितम्बर कपरदार को प्रोविजनल नियुक्ति पत्र सौपा गया और निर्धारित राशि भी अदा की गई। जिसके शव को पटरी से हटाकर कानूनी प्रक्रिया शुरू हुई। वार्ता के दौरान राष्ट्रीय कोलियरी मजदूर यूनियन के कथारा एरिया सचिव विल्सन फ्रांसिस उर्फ बबलू फ्रांसीस के अलावे वरीय श्रमिक नेता सी एस झा, श्याम बिहारी सिंह दिनकर, भगीरथ शर्मा, सुबोध सिंह पवार, जगदीश राय, शफीक अंसारी आदि दर्जनों लोग उपस्थित थे।

खनन विभाग अवैध पत्थर खदान पर मारा छापा

- अवैध लोड ट्रेक्टर को पकड़ा, थाना ले जाने मे ग्रामीणों बल पूर्वक ट्रेक्टर छुड़ाया। मामला दर्ज।

बेरमो :उपायुक्त बोकारो के निदेर्शानुसार गुरुवार को बोकारो जिला के पेक नारायणपुर थाना अन्तर्गत कंजकीरो क्षेत्र पर अवैध पत्थर खदानों पर छापामारी अभियान चलाया गया,जिसमें कंजकीरो बस्ती के समीप पहाड़ पर अवैध पत्थर खदान पाया गया। उक्त खदान पर 01 स्टोन बोल्डर लदा ट्रैक्टर भी पकड़ा गया। उक्त ट्रैक्टर को जप्त कर पेक नारायणपुर थाना लाने के क्रम में वाहन मालिक एवं अन्य लोगों द्वारा भीड़ जुटाकर ट्रैक्टर को बलपूर्वक छुड़ाया गया एवं सरकारी कार्य में बाधा पहुंचाई गई। इस अवैध कार्य में संलिप्त वाहन मालिक एवं अन्य लोगों पर पेक नारायणपुर थाना में नामजद प्राथमिकी दर्ज कराई गई है ।उक्त अभियान में खान निरीक्षक सीताराम टुडू,खान निरीक्षक अजय कुमार महतो एवं पुलिस बल शामिल थे।

नियोजन कार्यालय बोकारो थर्मल में किया गया रोजगार मेला का आयोजन, 59 लोगों को दिया गया नियुक्त पत्र

राष्ट्रीय खबर

- 250 बेरोजगारों ने भरा आवेदन, 9 कंपनियां हुई थी मेले में शामिल।

बेरमो :श्रम नियोजन प्रशिक्षण एवं कौशल विकाश विभाग दत्तोपंत ठेंगड़ी रोजगार मेला का आयोजन श्रम एवं नियोजन कार्यालय बोकारो थर्मल में किया गया। रोजगार मेला का शुभारम्भ नियोजन पदाधिकारी रासिका जामूदा ने द्वीप प्रज्वलित कर किया। यहां मेट स्किल रांची, एमआरएफ गुजरात, एलआईसी इंडिया, टीवीएस, एसआईएस सिक्यूरिटी, एनटीटी तमिलनाडु सहित कुल नौ कम्पनी रोजगार मेला में भाग लिए। जिसमें सभी कंपनी के पास कुल मिलाकर 3000 हजार पद रिक्त थे। जिसमें बहाली के लिए कम्पनीया रोजगार मेला में आए थे। यहां रोजगार मेला में कुल 250 बेरोजगार युवक युवतियों ने आवेदन दिए। जिसमें से 81 लोगों का आवेदन साक्षात्कार के लिए चयनित कर उन्हें सॉटलीस्टेड लेटर दिया गया। जबकि 59 लोगों को नियुक्ति पत्र दिया गया। रोजगार मेला को संबोधित करते हुए नियोजन पदाधिकारी रासिका जामूदा ने बताए कि रोजगार मेला का मुख्य उद्देश्य बेरोजगार युवक युवतियों को रोजगार मुहैया कराना है।

जयराम ने अपने वेतन से भरी हिन्दुस्तान ओलंपियाड के सौ गरीब बच्चों की फीस

राष्ट्रीय खबर

बेरमो :डुमरी विधायक जयराम महतो ने हिन्दुस्तान ओलंपियाड में शामिल होने वाले जरूरतमंद बच्चों की फीस अपने वेतन मद से भरी। विधायक ने अपने वेतन मद से 100 बच्चों को परीक्षा में शामिल होने के लिए सहायता राशि दी। विधायक ने कहा कि विधायक बनने के बाद उन्होंने घोषणा करते हुए कहा था कि उन्हें मिलने वाले वेतन की 75 प्रतिशत राशि गरीब बच्चों की पढ़ाई पर खर्च करेंगे। वे इस वादे को पूरा कर रहे हैं। इससे पहले वे अपने विधानसभा डुमरी के मैट्रिक-इंटर टॉपर को टैब और लैपटॉप बांट चुके हैं। वे लगातार गरीब बच्चों की पढ़ाई में मदद कर रहे हैं। उन्होंने कहा कि हिन्दुस्तान ओलंपियाड के माध्यम से बच्चों का भविष्य उज्जवल होगा। जयराम महतो, विधायक, डुमरी ने कहा कि हिन्दुस्तान ओलंपियाड बच्चों को अपनी प्रतिभा परखने का बड़ा मंच दे रहा है। विधायक ने कहा कि वे आगे भी अपने विधायक के रूप में मिलने वाली सैलेरी का 75 प्रतिशत हिस्सा जरूरतमंद बच्चों को देंगे।

अवैध बालू — दो दिनों से नदी के धार के बीच फंसा है चार ट्रोली और एक इंजन

तेनु डैम से पानी छोड़ते ही अवैध बालू का राज खुला

राष्ट्रीय खबर

- निकालने की सभी कोशिश हुआ बेकार, पानी सुखने का हो रहा है इंतजार।
- अब तक नही पहुचा है कोई संबंधित अधिकारी इन ट्रेकटरो को जप्त करने।

खेतको: बीते 14 अक्टूबर को तेनु डैम के जलस्तर में वृद्धि के डैम प्रबंधन द्वारा शाम को लगभग 6 बजे डैम के चार अंडर सुलिश गेट खोला गया। गेट खुलने से दामोदर नदी में पांच हजार क्यूसिक पानी छोड़ा गया जिस कारण नदी का जलस्तर एकाएक बढ़ गया जिसकी जद में आकर खेतको असनापानी बालू घाट से अवैध रूप बालू उठाव कर रहे पांच ट्रेक्टर फंस गया मगर चार ट्रेक्टर चालाकी दिखाते हुए ट्रोली खोल इंजन लेकर जैसे तैसे भागने सफल रहा मगर एक वहीं पुरी तरह फंस कर रह गया। काफी मशक्कत के बाद भी जब वह ट्रेक्टर नही निकल पाया तो लोग ट्रेक्टर बीच नदी में ही छोड़ भाग खड़ा हुआ। जो तस्वीर में साफ देखी जा सकती है। हालांकि डैम प्रबंधन द्वारा बीते शाम लगभग 8 बजे दो गेट बंद किया गया जिससे नदी के जलस्तर में कमी तो आई मगर पानी के बीच बुरी तरह फंसी ट्रेक्टर नही निकाला जा सका है। अब लोग पुरी तरह नदी पानी कमने का इंतजार शुरू कर दिया है। समाचार लिखे जाने तक चारों ट्रोली और एक इंजन नदी के बीच ही फंसा था। ट्रेक्टर और ट्रोलियो के मालिकों का नाम का खुलासा नही हो सका। मगर ताज्जुब की बात यह है कि अभी तक कोई भी संबंधित अधिकारी इन ट्रेकटरो को जप्त करने नही पहुचा है जो अवैध रूप से बालू का उठाव कर रहे थे। ज्ञात हो कि 10 जुलाई से 15 अक्टूबर तक हर वर्ष एनजीटी लग जाती है जिससे नदी जोरिया आदि स्थानों से बालू का उठाव पुरी तरह प्रतिबंधित होता है और यह घटना 14 तारीख की शाम की है। इस संबंध में जिला माइनिंग आफिसर सीताराम टुडू ने बताया कि उक्त बालू घाट की निकामी प्रक्रिया पुरी हो चुकी है

गोमिया के स्वांग दक्षिणी पंचायत स्थित नेहरू स्मारक उवि मे समाजिक जागरूकता अभियान के तहत विशेष कार्यक्रम का आयोजन

राष्ट्रीय खबर

गोमिया-गोमिया प्रखंड अंतर्गत स्वांग दक्षिणी पंचायत स्थित नेहरू स्मारक उच्च विद्यालय में सामाजिक जागरूकता अभियान के तहत एक विशेष कार्यक्रम का आयोजन किया गया। इस कार्यक्रम में सड़क सुरक्षा, बाल विवाह, साइबर सुरक्षा और नशा मुक्ति जैसे गंभीर मुद्दों पर छात्र-छात्राओं को जानकारी दी गई। कार्यक्रम में विद्यालय के सैकड़ों छात्र-छात्राएं, शिक्षकगण एवं स्थानीय गणमान्य लोग उपस्थित रहे। कार्यक्रम के मुख्य वक्ता गोमिया थाना प्रभारी रवि कुमार एवं मनोज कुमार ने छात्रों को जीवन में अनुशासन और सतर्कता का महत्व समझाया। उन्होंने कहा कि सड़क पर वाहन चलाते समय ट्रैफिक नियमों का पालन करना न केवल अपनी, बल्कि दूसरों की जान की सुरक्षा के लिए भी आवश्यक है। उन्होंने सभी से हेलमेट एवं सीट बेल्ट के प्रयोग,शराब पीकर वाहन न चलाने, ओवर स्पीडिंग से बचने और वाहन चलाते समय मोबाइल फोन के उपयोग से परहेज करने की अपील की। बाल विवाह के मुद्दे पर बोलते हुए थाना प्रभारी ने कहा कि यह एक गंभीर कानूनी अपराध है, जो बच्चों के शारीरिक, मानसिक और शैक्षणिक विकास में बाधा उत्पन्न करता है। उन्होंने छात्रों से अपील की कि अगर कहीं भी बाल विवाह की सूचना मिले, तो तत्काल पुलिस या प्रशासन को सूचित करें। साइबर सुरक्षा पर चर्चा करते हुए उन्होंने बताया कि आज के डिजिटल युग में साइबर अपराध तेजी से बढ़ रहे हैं। उन्होंने छात्रों को सोशल मीडिया और इंटरनेट के सुरक्षित उपयोग के टिप्स दिए। उन्होंने कहा कि किसी भी अजनबी के साथ व्यक्तिगत जानकारी साझा न करें, संदिग्ध लिंक पर क्लिक करने से बचें और पासवर्ड को सुरक्षित रखें। नशा मुक्ति पर बोलते हुए थाना प्रभारी ने कहा कि नशा एक धीमा जहर है, जो व्यक्ति को शारीरिक, मानसिक और सामाजिक रूप से नष्ट कर देता है। उन्होंने युवाओं से नशे से दूर रहने और अपने दोस्तों को भी इसके दुष्परिणामों से अवगत कर उनसे बचने की सलाह दी।

संपादकीय

सत्ता के गलियारों में जाति विभेद एक कड़वी सच्चाई

हम यह मानना पसंद करते हैं कि सत्ता के गलियारों विश्वविद्यालयों, नौकरशाही और अदालतों में जाति मिट जाती है। फिर भी, हाल की घटनाएं इस बात की मार्मिक याद दिलाती हैं कि यह बनी हुई है, यहां तक कि जहां योग्यता (मेरिटोक्रेसी) का शोरगुल मचाया जाता है। हरियाणा में एक वरिष्ठ अनुसूचित जाति के आईपीएस अधिकारी की आत्महत्या ने उन ऐतिहासिक रूप से हाशिये पर रहने वालों द्वारा वहन किए गए बोझ को उजागर कर दिया है। ऐसी घटनाएँ अकेली नहीं हैं; बल्कि, वे एक ऐसे समाज को दर्शाती हैं जो योग्यता की सतह के नीचे पदानुक्रम को मौन स्वीकृति देता है। शिक्षा, पदवी या औपचारिक प्रोटोकॉल के पीछे जाति गायब नहीं होती; इसके बजाय, यह अपेक्षाओं, अनकहे मानदंडों और अवसरों के आवंटन में सूक्ष्म रूप से बनी रहती है। आरक्षण को शिक्षा और प्रशासन में सामाजिक गतिशीलता के रास्ते बनाने के लिए शुरू किया गया था। शुरूआती नीतियों में एक ऐसे भारत की कल्पना की गई थी जहां अवसर का निर्धारण वंशावली (पैतृक पहचान) से नहीं, बल्कि क्षमता और कड़ी मेहनत से होगा। लेकिन साढ़े सात

दशक बाद भी, वह वादा अभी भी संस्थागत होने से अधिक केवल एक शिलालेख है। भारत ने दलित मध्यम वर्ग को जन्म दिया है और शैक्षिक अवसर को व्यापक बनाया है, लेकिन समावेशन के इस दिखावे के नीचे संवैधानिक उद्देश्य और सामाजिक अंतरात्मा के बीच एक हठी कमी है। तनाव अब उत्पीड़न के गांवों और आधुनिकता के शहरों के बीच नहीं है; यह समानता के पाठ और विशेषाधिकार की मानसिकता के बीच है। अभिजात वर्ग के विश्वविद्यालयों, अदालतों और नौकरशाहियों में, जाति का शासन अदृश्य रूप से बना हुआ है, अधिकांश लोगों के लिए अदृश्य, लेकिन इसके शिकार लोगों के लिए निर्विवाद रूप से स्पष्ट है। उत्पीड़न का आरोप लगाकर जीवन समाप्त करने वाले आईपीएस अधिकारी एक परीक्षा या पद में विफल नहीं हो रहे थे; वह एक ऐसी जगह पर काम कर रहे थे जहाँ सामाजिक पदानुक्रम पेशेवर पहचान के बीच भी जुड़े होने पर सूक्ष्म रूप से सवाल उठाते हैं। शिक्षित अभिजात वर्ग के बीच, जाति को अक्सर एक अवशेष माना जाता है। कक्षाओं, अदालतों और बोर्डरूमों में ऐसे लोग भरे हैं जो इस दावे से प्रसन्न होते हैं कि भेदभाव अतीत की बात हो गई है। लेकिन आंकड़े एक अलग कहानी बताते हैं। ये प्रतिस्पर्धा की दुर्घटनाएँ नहीं हैं, बल्कि अंतर्निहित व्यवस्थाओं के परिणाम हैं। जब विशेषाधिकार योग्यता के रूप में दिखाई देता है, तो बहिष्करण को दक्षता के रूप में प्रस्तुत किया जाता है। जाति अब अपमान या अलगाव के माध्यम से प्रकट नहीं होती है; इसके बजाय, इसके स्वरूप पर सांस्कृतिक फिट, नेटवर्किंग में अंतर, अलिखित मानदंडों, और इस विनम्र पुष्टि जैसे शब्दों के साथ एक पर्दा डाल दिया जाता है कि हम जाति नहीं देखते। परिणाम मूर्त हैं। हाशिये पर रहने वाले छात्रों और अधिकारियों पर अक्सर असमान रूप से मनोवैज्ञानिक बोझ पड़ता है, वे ऐसी जगहों पर काम करते हैं जो औपचारिक समानता का जश्न मनाती हैं लेकिन ठोस समर्थन में विफल रहती हैं। इस प्रकार जाति का खंडन असमानता के सबसे परिष्कृत रूपों में से एक है, जो दूसरों के अनुभवों को मिटाता है और साथ ही संवैधानिक समानता की नैतिक नींव को कमजोर करता है। राज्य ने प्रभावशाली कानूनी मचान तो बनाया है, लेकिन थोड़ा सामाजिक आधार। आरक्षण नीतियों ने द्वार खोले, लेकिन संस्थानों ने समावेशन को पूरी तरह से कभी नहीं सीखा। भेदभाव विरोधी कानून निवारक नहीं, बल्कि प्रतिक्रियाशील बने हुए हैं। अम्बेडकर ने चेतावनी दी थी कि राजनीतिक लोकतंत्र सामाजिक लोकतंत्र के बिना टिक नहीं सकता। आज, उनकी चेतावनी विश्वविद्यालयों, नौकरशाहियों और अदालतों में गूंजती है - वही स्थान जिन्हें तर्कसंगतता को प्रतिबिंबित करना चाहिए। भविष्य कानूनों के बारे में नहीं, बल्कि विवेक (अंतरात्मा) के बारे में है। पारदर्शिता पहली प्राथमिकता है। सार्वजनिक संस्थानों, विश्वविद्यालयों और अदालतों से शुरू होकर, जाति-वार प्रतिनिधित्व के आंकड़े अवश्य प्रकाशित करने चाहिए। संविधान को नागरिक शास्त्र के रूप में नहीं, बल्कि समानता और सहानुभूति की सामान्य शब्दावली में नैतिक व्याकरण के रूप में पढ़ाया जाना चाहिए। जब तक यह नैतिकता पर आधारित नहीं होता है, कानून खोखली संरचनाएं हैं, और योग्यतावाद, मजबूत पदानुक्रम के लिए एक पतला आवरण है। भारत ने अवसर बढ़ाए हैं, लेकिन समावेशन नहीं। यह तथ्य कि जातिगत पूर्वाग्रह अभी भी इसके सबसे शिक्षित हलकों में एक घर पाते हैं, इसका सबसे गंभीर विरोधाभास है। एक अधिकारी की आत्महत्या या एक छात्र की हताशा कभी निजी विफलता नहीं, बल्कि सार्वजनिक अभियोग है। जब तक विशेषाधिकार प्राप्त लोग सुविधा को एक जिम्मेदारी, न कि अधिकार के रूप में स्वीकार नहीं करते, तब तक कानूनीता पर जोर दिया जाएगा, लेकिन समाज सामाजिक रूप से अधूरा रहेगा।

बिहार: नामांकन के अंतिम दिन तक महागठबंधन में सीटों के लिये घमासान

बिहार विधानसभा चुनाव 2025 के लिए शुक्रवार, 17 अक्टूबर को नामांकन का अंतिम दिन है, लेकिन उससे पहले ही विपक्षी इंडी गठबंधन के भीतर सीट बंटवारे को लेकर घमासान चरम पर पहुंच गया है। राष्ट्रीय जनता दल (राजद) और कांग्रेस के बीच सीटों की हिस्सेदारी को लेकर मतभेद खुलकर सामने आ गए हैं, वहीं तीसरे और छोटे सहयोगी दल भी अपनी-अपनी सियासी हैसियत के हिसाब से ज्यादा सीटों की मांग कर रहे हैं। गठबंधन को एकजुट होकर चुनाव मैदान में उतरना था ताकि सत्ता पक्ष को टक्कर दी जा सके, लेकिन आज की स्थिति देखकर लगता है कि अंदरूनी सिर फुटव्वल ने विपक्षी एकजुटता की तस्वीर को धुंधला कर दिया है।बिहार की सियासत में राजद और कांग्रेस का साथ नया नहीं है, लेकिन इस बार की परिस्थिति कुछ अलग है। लालू प्रसाद यादव की राजनीतिक उत्तराधिकारी मानी जाने वाली पार्टी राजद को गठबंधन का नेतृत्वकर्ता दल माना जा रहा है, जबकि कांग्रेस अपने परंपरागत वोट बैंक और राष्ट्रीय पहचान के आधार पर अधिक सीटों की मांग पर अड़ी हुई है। इसी मुद्दे को लेकर बीते बुधवार को कांग्रेस नेता राहुल गांधी ने पटना में राजद के अध्यक्ष लालू प्रसाद यादव से मुलाकात की। मुलाकात बंद कमरे में करीब एक घंटे तक चली, जिसमें तेजस्वी यादव भी मौजूद थे। सूत्रों के अनुसार, कांग्रेस ने करीब 80 सीटों की मांग रखी है, जबकि राजद उसे 50 से अधिक देने के मूड में नहीं है। इस खींचतान के बीच यह गठबंधन कमजोर दिखने लगा है।

अजय कुमार
वरिष्ठ पत्रकार

राजद की ओर से तर्क दिया जा रहा है कि बिहार में उनकी संगठनात्मक पकड़ कांग्रेस से कहीं ज्यादा गहरी है। 2020 के चुनाव में भी कांग्रेस 70 सीटों पर लड़ी थी, लेकिन केवल 19 सीटें जीत पाई थी। इससे राजद नेतृत्व यह तर्क दे रहा है कि कांग्रेस का प्रदर्शन उम्मीद से काफी खराब रहा था, इसलिए इस बार उसे कम सीटों पर लड़ा जाना चाहिए। उधर कांग्रेस का कहना है कि उसकी उपस्थिति राज्य के लगभग सभी जिलों में है और गठबंधन को राष्ट्रीय स्तर पर मजबूती देने के लिए उसे पर्याप्त राजनीतिक स्पेस मिलना चाहिए। दोनों दलों के बीच सीटों की अपनी-अपनी दावेदारी के बीच इन दलों की राजनीतिक बयानबाजी सड़क चौराहों पर पहुंच गई है, जिससे कार्यकताओं में भी भ्रम की स्थिति पैदा हो गई है।विकासशील इंसान पार्टी (वीआईपी) के प्रमुख मुकेश साहनी गठबंधन में असंतोष के सबसे मुखर आवाज बनकर उभरे हैं। साहनी, जो खुद को ह्यमल्लाह समाज का चेहराह्न बताते हैं, को अब तक केवल 4 से 5 सीटों की पेशकश की गई है, जबकि वे कम से कम 15 सीटों पर अपने उम्मीदवार उतारने की मांग कर रहे हैं। राजद नेताओं का कहना है कि वीआईपी की संगठनात्मक ताकत सीमित है और इतनी सीटें देना समीकरणों के हिसाब से संभव नहीं है। इससे नाराज मुकेश साहनी ने गुरुवार को प्रेस कॉन्फ्रेंस बुलाकर अपनी रणनीति स्पष्ट करने का ऐलान किया है। राजनीतिक हलकों में यह चर्चा है कि साहनी इंडी गठबंधन छोड़ स्वतंत्र रूप से चुनाव मैदान में उतर सकते हैं या किसी तीसरे मोर्चे से हाथ मिला सकते हैं। यदि ऐसा हुआ तो गठबंधन की एकजुटता और कमजोर पड़ जाएगी।

उधर, कांग्रेस और राजद के बीच जो पेंच फंसा है, उसमें मध्यस्थता की जिम्मेदारी वामपंथी दलों को सौंपी गई है। लेकिन सीपीआई और सीपीएम जैसे दलों की राज्य में सीमित ताकत होने के कारण वे इस विवाद को सुलझा पाने की स्थिति में नहीं दिख रहे हैं। बीजेपी और एनडीए खेमे में इस खेमेबाजी को लेकर खुशी का माहौल है। एनडीए रणनीतिकारों का कहना है कि जब विपक्ष खुद एक मंच पर नहीं टिक पा रहा तो जनता को क्या भरोसा दिलाएगा। मुख्यमंत्री नीतीश कुमार के पुनः सत्ता में आने के बाद से राजद और कांग्रेस लगातार एनडीए सरकार पर बेरोजगारी, महंगाई, किसान मुद्दों और भ्रष्टाचार को लेकर हमले कर रहे हैं, लेकिन अंदरूनी मतभेदों ने उनकी राजनीतिक धार को कुंद कर दिया है।बिहार के राजनीतिक विश्लेषक मानते हैं कि सीट बंटवारा केवल संख्या का खेल नहीं बल्कि जातीय समीकरणों, क्षेत्रीय प्रभाव और स्थानीय नेतृत्व की प्रतिष्ठा से जुड़ा हुआ होता है। राजद यादव-मुस्लिम समीकरण पर टिके रहना चाहता है, जबकि कांग्रेस ब्राह्मण, बनिया और अनुसूचित जाति के मतदाताओं को साधने की रणनीति बना रही है। वीआईपी का आधार मल्लाह समुदाय में है, और इस वर्ग के वोट कई सीटों पर निर्णायक हो सकते हैं। यदि यह वर्ग अलग दिशा में चला गया, तो नुकसान राजद-कांग्रेस गठबंधन को ही होगा।अंदरूनी खींचतान का दूसरा पहलू स्थानीय नेताओं की नाराजगी है। राजद के कुछ पुराने नेताओं को टिकट वितरण की प्रक्रिया में परिवारवाद का आरोप लगाते हुए विरोध दर्ज कराते देखा गया है। कई जगहों पर कार्यकताओं ने कार्यालयों के बाहर प्रदर्शन किया है। कांग्रेस में भी असंतोष खुलकर सामने आ गया है, क्योंकि टिकट मांगने वालों की संख्या अत्यधिक है लेकिन सीटें सीमित। राहुल गांधी और लालू यादव की बैठक से पहले कांग्रेस हाईकमान ने अपने बिहार प्रभारी को निर्देश दिया था कि वे युवा चेहरों को प्राथमिकता दें, लेकिन इससे पुराने नेताओं में असंतोष फैला है।

राजनीतिक पर्यवेक्षक यह भी मानते हैं कि राहुल गांधी की लालू यादव से मुलाकात एक 'सेव-द-एलायंस' प्रयास थी, जहां दोनों वरिष्ठ नेताओं ने गठबंधन को अंतिम क्षण तक टूटने से बचाने की कोशिश की है। लेकिन बिहार जैसे राज्य में, जहां जातीय और क्षेत्रीय समीकरण हर चुनाव को प्रभावित करते हैं, वहां सीट बंटवारा केवल ऊपर के स्तर का समझौता नहीं बल्कि जमीनी परिघटना होती है। अगर इस पर मजबूत तालमेल नहीं बैठा तो उम्मीदवारी फॉर्म भरने के अंतिम दिन तक कई सीटों पर गठबंधन की स्थिति अस्पष्ट रह सकती है। अब जबकि नामांकन की अंतिम तारीख सिर पर है, हर घंटे गठबंधन के भीतर नई खींचतान और बयानबाजियां सामने आ रही हैं। राजद चाहती है कि अंतिम सूची इसी रात तक जारी कर दी जाए ताकि शुक्रवार को नामांकन संभव हो सके, जबकि कांग्रेस ने अपने केंद्रीय नेतृत्व की दिल्ली में बैठक बुला ली है। उसी समय मुकेश साहनी की प्रेस कॉन्फ्रेंस और उसके संभावित नतीजे पूरे समीकरण को और उलझा सकते हैं। बिहार की जनता इन सब राजनीतिक जटिलताओं को बारीकी से देख रही है। जनता के लिए मुद्दे वही हैं रोजगार, शिक्षा, कानून व्यवस्था और महंगाई लेकिन विपक्ष जब खुद के भीतर बंटा हुआ दिखता है तो उसकी वैकल्पिक राजनीति की विश्वसनीयता पर सवाल उठते हैं। 2020 के चुनाव में भी विपक्षी एकता के बावजूद एनडीए ने मुश्किल से जीत हासिल की थी, पर इस बार के भीतरूनी मतभेद विपक्ष को और कमजोर बना सकते हैं। कल के दिन नामांकन की अंतिम तिथि बीतते ही तस्वीर कुछ साफ जरूर होगी कि गठबंधन एकजुट होकर मैदान में उतरता है या सीट बंटवारे की इस खींचतान में उसका ढांचा बिखर जाता है।

नजरिया

अनुशासन के मायने भूलता बचपन! यह कैसा अति आत्मविश्वास ?

भारत के बेहद लोकप्रिय टीवी शो कौन बनेगा करोड़पति का एक चर्चित एपीसोड काफी सुर्खियों में है। इसमें बच्चे का अति आत्मविश्वास शुरू में तो सबको खूब भायालेकिन शो आगे बढ़ने के साथ, जवाब देने के तरीकेने सबको हैरान किया। बच्चों के एक एपीसोड में10 साल के बच्चे ने अमिताभ बच्चन को नियम समझाने और विकल्प न बताने की न केवल हिदायत दी बल्किअपनी अति आत्मविश्वासी छवि पेश कर कुछ देर के लिए बोलती भी बंद कर दी हालाकि थोड़े ही सवालों के बाद वह खेल से बाहर हो गया लेकिन बच्चा जितनी देर रहा, कई अनसुलझे सवालों को छोड़ गया। शो को नियमित देखने वालों और इस बारे में सुनने वालों में इसकी काफी चर्चा है कुछ इसे बच्चे के अहमतोकुछ शिष्टाचार से जोड़कर देखते हैं। तमाम तरह की आलोचनाओं के बावजूद बच्चे के समर्थन में भी कुछ सामने आए। हालाकि कई का यह भी मानना है कि ऐसे एपीसोड केबीसी को नहीं दिखाना था। टीआरपी और प्रतिस्पर्धा की होड़में एक्सीडेण्टली बैठे बिठाए हाथ आए ऐसे मामलेभला प्रसारण कंपनी क्यों छोड़े? निश्चित रूप से बच्चे के प्रति तरह-तरह के कमेण्टस आने का सिलसिला जल्द थमने वाला नहीं। लेकिन विचारणनीय यह है कि इसका बच्चे की मनःस्थिति पर कैसा और कितना गहरा असर पड़ेगा? संभव है कि जल्द इस पर डिबेट्स का दौर भी शुरू हो जाए।

आयुषी दवे
स्तंभकार

मनोवैज्ञानिक और मनोचिकित्सकोंका ध्यान स्वाभाविक है। इस तरह की प्रवृत्ति कैसे रुके, गहन मंथन का विषय है। टीवी में ऐसे कार्यक्रम आएं न आएं यह नियामकों का जिम्मा है। लेकिन दस साल के बच्चे के व्यव्हार से ढ़ेरों सवाल जरूर उठ खड़े हुए हैं।

लेकिन गंभीरता से सोचना होगा कि आखिर बच्चे ने ऐसा व्यव्हार क्यों किया? शो के दौरान बीच-बीच में बच्चे के जवाब देने के अनुचित तरीके से उसके माता-पिता भी असहज दिखे। ऐसा लगा कि ऐसी वातार्लाप बच्चे की दिनचर्या का अंग ही है। बच्चे के लिए भले यह नया न हो और आम हो लेकिन क्या यह सही है? इस पर मनोवैज्ञानिक और मनोचिकित्सकोंका ध्यान स्वाभाविक है। इस तरह की प्रवृत्ति कैसे रुके, गहन मंथन का विषय है। टीवी में ऐसे कार्यक्रम आएं न आएं यह नियामकों का जिम्मा है। लेकिन दस साल के बच्चे के व्यव्हार से ढ़ेरों सवाल जरूर उठ खड़े हुए हैं।

आज की आपाधापी और भागदौड़ भरी जिंदगी में बच्चों कोअभिभावक कितना वक्त दे पाते हैं? वो संस्कार कहां गुम हो गए जिसके लिए भारत दुनिया में जाना जाता है? पश्चिमी सभ्यता इतना सर चढ़ बोल रही है कि पहले फटी जींस और अब फटे शर्ट कीफैशनहमारी आत्ममुग्धता है? बच्चों का बदलता व्यव्हार, उनमें रूखापन और अतिविश्वास क्यों है?इस पर मनोविज्ञानिकों की राय को भी देखना होगा जो बताते हैं कि ऐसे व्यव्हार का कारण कहीं ना कहीं बच्चे का विकासात्मक असंतुलन है जिस बच्चे को लेकर यह शुरूआत हुई है वह जेन अल्फा से ताल्लुक रखता है।यह सबसे तेज और सबसे हाईटेक पीढ़ी मानी जाती है2010 से 2024 के बीच पैदा यह, वह पहली पीढ़ी है जो पूरी तरह से 21वीं सदी में जन्मीं है। जन्म से ही तकनीक, स्मार्टफोन और टैबलेट के साथ पले-बढ़े ये बच्चे पूरी तरहडिजिटल और सायबर परिवेश में रहते हैं। यही नए डिजिटल युग के असल प्रतिनिधि कहे जा सकते हैं।तेजी और हाजिर जवाबी इनकी पहचान है। इनके लिए, सब कुछ तुरंत होता है जैसे जवाब, खेल, प्रशंसा और ध्यान। ऐसी प्रवृत्ति के भयावह दुष्परिणामों के बारे में सोचे बिना हम अपनी पीढ़ी को कहां ले जा रहे हैं? इस पर कौन सोचेगा? क्या हम, आप इस गति या तेजी की कीमत समझते हैं? उनके मस्तिष्क का फ्रंटल लोब, जो निर्णय लेने, धैर्य और भावनात्मक नियंत्रण के लिए ज़िम्मेदार है, बहुत धीमा विकसित हो रहा है। इनमें एक स्पष्ट पैटर्न दिखता है।इनमें विचारों में तेजी तो काम पर नियंत्रण कम रहता है। इनके व्यव्हार से मस्तिष्क का असंतुलन भी झलकता है। इसे तंत्रिका-विकासात्मक विकार कहते हैं जो ध्यान केंद्रित करने में कठिनाई, अतिसक्रियता और आवेग जैसी समस्याओं का कारण बनता है। यह मस्तिष्क की वह स्थिति है जो बच्चों और किशोरों में उनके स्कूल, घर, रिश्तों में दैनिक कामकाज को प्रभावित कर सकती है। यह वयस्कता तक बनी रहती है।

एकलव्य की गुरु भक्ति

प्रेरक-प्रसंग

एकलव्य की गुरुदक्षिणा की कहानी महाभारत महाकाव्य का हिस्सा है और यह एक प्रमुख नैतिक उपदेश देने वाली कहानी है। एकलव्य का कथा उनके गुरु-दक्षिणा के संदर्भ में है। एकलव्य एक निषाद बालक था। वह धनुर्विद्या में प्रवीण होना चाहता था और इसके लिए गुरु द्रोणाचार्य से धनुर्विद्या की शिक्षा प्राप्त करना चाहता था। एक दिन वह गुरु द्रोणाचार्य के पास पहुंचा और अपना शिष्य बना लेने का निवेदन किया। गुरु द्रोण केवल क्षत्रिय राजकुमारों को ही धनुर्विद्या सिखाते थे। इसलिए उन्होंने एकलव्य को धनुर्विद्या सिखाने से मना कर दिया। एकलव्य लौट गया।

गुरु द्रोण के द्वारा मना कर देने पर भी उसने धनुर्विद्या को पूरे लगन से सीखने का प्रण किया। उसने मिट्टी से गुरु द्रोण की

प्रतिमा का निर्माण किया और उसे अपना गुरु मानकर धनुर्विद्या का अभ्यास करने लगा।तेनाली रमन पुस्तकें

गुरु द्रोण पांडु पुत्र कौरव को धनुर्विद्या की शिक्षा दे रहे थे। एक दिन वे पांचों पांडवों को लेकर जंगल में गए। एक कुत्ता भी उनके साथ था। जंगल में जाकर कुत्ता भौंकते हुए एकलव्य के आश्रम में घुस गया। एकलव्य उस समय गुरू द्रोण की प्रतिमा के सामने धनुर्विद्या का अभ्यास कर रहा था। कुत्ते का भौंकना उसका ध्यान भंग करने लगा। उसने बाणों से कुत्ते का मुंह इस प्रकार बंद कर दिया कि कुत्ते को कोई चोट भी नहीं आई।

कुत्ता जब गुरु द्रोण और पांडवों के पास पहुंचा, तो वे उसे देखकर दंग रह गए। वे उसके साथ एकलव्य के आश्रम में पहुंचे और उसे गुरु द्रोण की प्रतिमा के सामने धनुर्विद्या का अभ्यास करता हुआ पाया। गुरु द्रोण ने उससे पूछा कि क्या कुत्ते का मुंह बाणों द्वारा उसने ही बंद किया है? तो उसने हाथ जोड़कर सिर झुका लिया। गुरु द्रोण उसकी धनुर्विद्या से बहुत प्रभावित हुए और उससे पूछा, 'तुम्हारा गुरू कौन है?' .. .. ..जारी।

जानकारी

दरगाह हजरत कुतबे आलम

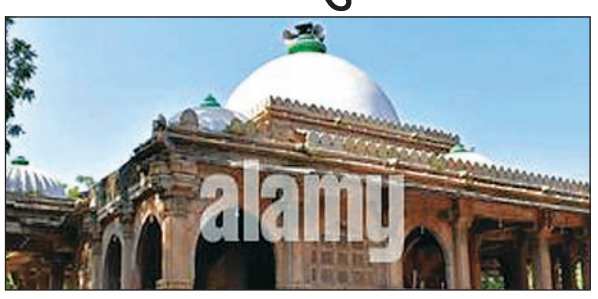

यहां आकर बदल जाती है तकदीर-ए-इंसानी ..सहारनपुर, जेएनएन। गंगोह में दूर-दूर से आये कव्वालों ने हजरत कुतबे आलम की शान में रात भर कसीदे पढ़े। कव्वालियों का समापन शनिवार तड़के हुआ।

उर्स के मौके पर रोजाना कव्वालियों का आयोजन किया जा रहा है। महफिल का आगाज खत्म कुल शरीफ व दरूद-फातिहा से हुआ। हजरत अलाउद्दीन साबिर कलियरी के हजूर में सलाम-ए-अकीदत 'अस्सलामे हजरते मखदूम साबिर अस्सलाम. पेश किया गया, जिसमें कहा गया कि मैं बुरा हूं मुझको निभा लिया, तुम्हें मेरा कितना ख्याल हैं। ये करम है ये अहसान-ए-मौला को प्रस्तुत किया। बाहर से आए कव्वालों ने अपना कलाम पेश किया।

कव्वालों ने कव्वाली की महफिल को अपने पूरे चरम पर पहुंचा दिया। अकीदत व ऐहतराम से भरपूर देशभर से आये खानकाहों के सूफी व सज्जादानशीनों की उपस्थिति से इस पूरी महफिल का रंग सूफियाना हो गया। रात के आगे बढ़ने के साथ-साथ कव्वाल नजराना-ए-अकीदत पेश करते रहे।

Samsung Galaxy S24 Ultra 5G पर मिल रहा 52 000 का डिस्काउंट

साइबर दुनिया

नई दिल्ली: अगर आप Samsung का बीते साल लॉन्च हुआ फ्लैगशिप स्मार्टफोन Samsung Galaxy S24 Ultra 5G खरीदने का प्लान कर रहे हैं तो यह मौका फायदेमंद साबित हो सकता है। दिवाली के मौके पर Amazon Great Indian Festival Diwali Special सेल में इस स्मार्टफोन पर भारी डिस्काउंट दिया जा रहा है। ग्राहक भारी कीमत में कटौती के साथ-साथ बैंक ऑफर से काफी बचत कर सकते हैं। यहां हम आपको Galaxy S24 Ultra 5G पर मिलने वाली डील से लेकर ऑफर और कीमत आदि के बारे में विस्तार से बता रहे हैं।

Samsung Galaxy S24 Ultra 5G Offers & Price

अमेजन पर Samsung Galaxy S24 Ultra 5G का 12GB+256GB स्टोरेज वेरिएंट 79,999 रुपये में मिल रहा है। वहीं बैंक ऑफर की बात की जाए तो HDFC Bank क्रेडिट कार्ड से भुगतान पर फ्लैट 750 रुपये डिस्काउंट मिल सकता है, जिसके बाद प्रभावी कीमत 77,249 रुपये हो जाएगी। जबकि यह स्मार्टफोन बीते साल जनवरी में 1,29,999 रुपये में लॉन्च हुआ था, जिस हिसाब से 52,750 रुपये सस्ता मिल रहा है। Samsung Galaxy S24 Ultra 5G में 6.8 इंच की क्वाड एचडी प्लस AMOLED डिस्प्ले मिलती है, जिसका रेजोल्यूशन 3120X1440 पिक्सल और 120hz रिफ्रेश रेट है। कैमरा सेटअप के लिए इस फोन के रियर में f/1.7 अपर्चर के साथ 200 मेगापिक्सल का प्राइमरी कैमरा और f/2.2 अपर्चर के साथ 12 मेगापिक्सल का अल्ट्रावाइड एंगल कैमरा, f/3.4 अपर्चर के साथ 50 मेगापिक्सल का टेलीफोटो कैमरा और f/2.4 अपर्चर के साथ 10 मेगापिक्सल कैमरा शामिल है। वहीं सेल्फी और वीडियो कॉल के लिए f/2.2 अपर्चर के साथ 12 मेगापिक्सल फ्रंट कैमरा है। Galaxy S24 Ultra 5G में ऑक्टा कोर क्वालकॉम स्नैपड्रैगन 8 जेन 3 प्रोसेसर दिया गया है। यह स्मार्टफोन एंड्रॉयड 15 ऑपरेटिंग सिस्टम पर काम करता है। इस स्मार्टफोन में धूल और पानी से बचाव के लिए IP68 रेटिंग दी गई है।

टॉप ट्वीट

"ये दोनों दल और उनकी सहयोगी पार्टियां बिहार में विकास बनाम बुर्के की शरारत कर रहे हैं। बिना पहचान बताए घुसपैठियों से वोट लेकर यहां के मूल नागरिकों के अधिकार की चोरी करना चाहते हैं। लेकिन यह अब नहीं होने दिया जाएगा। केंद्र में नरेंद्र मोदी और बिहार सीएम नीतीश कुमार के नेतृत्व में बिहार नई ऊंचाई पर पहुंचेगा।"

योगी आदित्यनाथ
यूपी मुख्यमंत्री

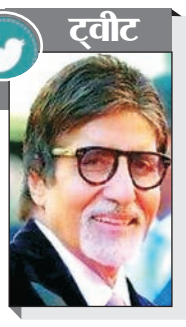

"निकाल दिया" हर बार की तरह इस बार भी बिग बी के इस क्रिप्टिक पोस्ट ने लोगों को कन्फ्यूज कर दिया. बस फिर क्या था। लोगों ने भी अपने-अपने मुताबिक इसे लिया और महानायक को ज्ञान देना शुरू कर दिया।"

अमिताभ बच्चन
बॉलिवुड महानायक

संपादक के नाम पत्र

रेवड़ी संस्कृति को पोषित करते राजनैतिक दल

भारतीय राजनीति में 'मुफ्त की रेवड़ियों' की परंपरा अब लोकतंत्र की जड़ों को खोखला करने लगी है। राजनीतिक दल चुनाव जीतने के लिए जनता को मुफ्त बिजली, पानी, लैपटॉप, भत्ते जैसी घोषणाओं से लुभाते हैं, पर इसका दुष्परिणाम राष्ट्र की अर्थव्यवस्था और नैतिकता दोनों पर पड़ता है। जब सरकारें राजकोषीय अनुशासन छोड़कर वोट बैंक की राजनीति करती हैं, तो संसाधनों का दुरुपयोग होता है और विकास की गति थम जाती है। जनता भी परिश्रम और आत्मनिर्भरता के बजाय मुफ्तखोरी की मानसिकता की ओर बढ़ने लगती है। यह लोकतंत्र के उस सिद्धांत के विपरीत है जिसमें नागरिकों को अधिकारों के साथ कर्तव्यों का भी बोध होना चाहिए। विदेशों में ऐसी नीतियों ने अर्थव्यवस्था को दिवालिया कर दिया, फिर भी भारत में इन्हें लोकप्रियता का साधन बनाया जा रहा है। बिहार जैसे राज्यों में यह प्रवृत्ति अधिक दिखाई देती है, जहाँ चुनावी घोषणाओं ने वास्तविक मुद्दों को ढक दिया है। देशहित में आवश्यक है कि राजनैतिक दल अल्पकालिक लाभ छोड़कर शिक्षा, स्वास्थ्य, रोजगार और बुनियादी ढांचे जैसे स्थायी विकास क्षेत्रों पर ध्यान दें। तभी भारत आर्थिक रूप से सशक्त और आत्मनिर्भर राष्ट्र के रूप में आगे बढ़ सकेगा।

अमृतलाल मारू 'रवि' इन्दौर मप्र

स्वस्तिक मीडिया वेंचर्स प्रा. लिमिटेड के लिए मुद्रक और प्रकाशक रजत कुमार गुप्ता द्वारा शिवासाई पब्लिकेशन्स प्रा.लि., रातू, काठीटांड, नियर टिंडर बागीचा,रातू, रांची से मुद्रित और ए-24, हरमू हाउसिंग कालोनी, रांची से प्रकाशित। सम्पादक - रजत कुमार गुप्ता
RNI No- JHAHIN/ 2008/ 26373, email-rastriyakhabarhn@gmail.com, www.rashtriyakhabar.com, Phone No. 0651-2244605, 2244505

शहर >> अपडेट

बरही में भाजपा का आत्मनिर्भर भारत संकल्प अभियान कार्यकर्ता सम्मेलन आज

राष्ट्रीय खबर

बरही: बरही भारतीय जनता पार्टी की ओर से आज शुक्रवार को बरही टाउन हॉल में आत्मनिर्भर भारत संकल्प अभियान के तहत विधानसभा स्तरीय कार्यकर्ता सम्मेलन आयोजित किया जा रहा है। सम्मेलन प्रातः 11:30 बजे प्रारंभ होगा। कार्यक्रम में प्रदेश उपाध्यक्ष राकेश प्रसाद मुख्य अतिथि के रूप में उपस्थित रहेंगे, जबकि बरही विधायक मनोज कुमार यादव एवं जिला अध्यक्ष विवेकानंद सिंह विशिष्ट अतिथि के रूप में शामिल होंगे। सम्मेलन में बरही विधानसभा क्षेत्र के सभी मंडल अध्यक्ष, पदाधिकारी, कार्यसमिति सदस्य, सभी मंच-मोर्चा के अध्यक्ष सहित कई मौजूद थे।

शॉर्ट न्यूज

शिक्षक अभिभावक संगोष्ठी का सफल आयोजन

पाकुड़: स्थानीय विद्यालय डी ए वी पब्लिक स्कूल के प्रांगण में शनिवार को सत्र 2025-26 हेतु महत्वपूर्ण द्वितीय शिक्षक अभिभावक संगोष्ठी का सफलतापूर्वक आयोजन किया गया एवं मिड टर्म परीक्षा का परिणाम वितरित किया गया। संगोष्ठी का मुख्य उद्देश्य छात्रों के शैक्षिक प्रदर्शन प्रगति की समीक्षा करना और उनके सर्वांगीण उन्नति के लिए विद्यालय तथा अभिभावकों के बीच समन्वय को मजबूत करना था। इस संगोष्ठी में वर्ग एल के जी से 12वीं तक के बच्चों के अभिभावक गणों ने बड़ी संख्या में भाग लिया और अपने-अपने बच्चों के कक्षाध्यपकों से व्यक्तिगत रूप से मुलाकात की।

संक्षिप्त >> अपडेट्स

सीओ से किया विवादित जमीन में काम रोकने की अपील

पीरटांड़: जैनियों के विश्व प्रसिद्ध तीर्थ स्थल मधुबन के विरनगड्डु के गाजो महतो ने पीरटांड़ अंचलाधिकारी ऋषिकेश मरांडी से विवादीय जमीन में चल रहे काम को रोकने की मांग की है।गाजो महतो ने कहा है कि जिस जमीन पर काम चल रहा है वो मेरे परदादा गिरधारी महतो के नाम से खतियान में दर्ज है।जिसका खाता नम्बर 21,प्लाट नम्बर 427,रकवा 1 एकड़ 80 डी० है ,उक्त जमीन दीपक भाई मेपनी के द्वारा जाती बदल कर मेरे पिता एतवारी महतो से धोखा देकर करा लिया गया है।जबकि जमीन सी एन टी के अंर्तगत आता है।इस जमीन पर विगत वर्षों से न्यायालय में केश चल रहा है।उक्त जमीन पर गुणायतन संस्था द्वारा जबरन काम चलाया जा रहा है।गाजो महतो ने सीओ से अपील की है कि गुणायतन संस्था द्वारा चलाए जा रहे काम को तत्काल रोकने की मांग की है। वही अंचल अधिकारी का कहना है कि मामले की जाँच की जा रही है।

विरोध अंचल अधिकारी हृषिकेश मरांडी ने माले नेताओं से मुलाकात

कोरिया दलित बस्ती को उजाड़ने के विरोध में भाकपा माले का एक दिवसीय धरना

पीरटांड़ संवाददाता

पीरटांड़ प्रखंड के मधुबन स्थित कोरिया दलित बस्ती को उजाड़ने की प्रशासनिक कार्रवाई के विरोध में भाकपा माले के बैनर तले गुरुवार को एक दिवसीय धरना प्रदर्शन किया गया। इस धरने में बड़ी संख्या में स्थानीय ग्रामीण, महिलाएं और मजदूर शामिल हुए।धरना की जानकारी जिला प्रशासन को पहले से थी। मौके पर पहुंचे अंचल अधिकारी हृषिकेश मरांडी ने माले नेताओं से मुलाकात की, उनकी मांगों को सुना और ज्ञापन प्राप्त किया। उन्होंने कहा कि मामला संबंधित विभाग को भेजा जाएगा। वहीं, पूर्वी जॉन के डीएफओ मनीष तिवारी से भी टेलीफोनिक वार्ता कर मामले की जानकारी दी गई।धरना की अगुवाई माले जिला सचिव अशोक पासवान, किसान नेता पूरन महतो, जिला कमिटी सदस्य अजीत राय, माले नेता राजेश सिन्हा तथा असंगठित मजदूर मोर्चा के केंद्रीय सचिव कन्हाई पांडेय कर रहे थे।माले जिला सचिव अशोक पासवान ने कहा कि गरीब-दलितों की जमीन लूटने नहीं दी जाएगी। उन्होंने कहा कि ह्लसरकार एक तरफ वनपट्टा देने की बात करती है और दूसरी ओर वन विभाग गरीबों को उजाड़ने पर तुला है। उन्होंने चेतावनी दी कि अगर प्रशासन ने कार्रवाई नहीं रोकी, तो माले जिला मुख्यालय और मंत्री के आवास तक आंदोलन करेगी।किसान नेता पूरन महतो ने कहा कि दलितों और आदिवासियों पर हो रहे हमले राज्य सरकार की नीतियों की पोल खोलते हैं। उन्होंने कहा कि ह्लकोरिया बस्ती को उजाड़ने नहीं देंगे, वन विभाग के अफसरों को जनता घेरने का काम करेगी।ह्वमाले नेता अजीत राय और कन्हैया पांडेय ने कहा कि माले अत्याचार बर्दाश्त नहीं करेगी, चाहे वह सरकार का घटक दल ही क्यों न हो। उन्होंने कहा कि ह्लदलित-आदिवासियों की जमीन पर कब्जा नहीं होने देंगे, आंदोलन ही हमारा हथियार है।ह्ववहीं, माले नेता राजेश सिन्हा ने कहा कि पीरटांड़ की जनता अफसरों और नेताओं के दोहरे रवैये से त्रस्त है। कोरिया बस्ती के लोग आज भी नाले का पानी पीने को मजबूर हैं और सरकारी कुएं को संस्था ने घेर लिया है, जिसे मुक्त कराना जरूरी है। उन्होंने कहा कि माले जल, जंगल और जमीन की रक्षा के लिए प्रतिबद्ध है। धरना में मुख्य रूप से आराधन तुरी, अशोक भुइया, चिरंजीवी महतो, अमृत साव, नागेश्वर महतो, गुड़िया देवी, सोहन महतो, महरू राय, सुरेंद्र तुरी, प्रखंड सचिव मसूदन कोल, किशोर राय, पवन यादव सहित बड़ी संख्या में लोग मौजूद थे।

पलक कुमारी ने नेशनल गतका चैंपियनशिप में जीता स्वर्ण पदक

राष्ट्रीय खबर

चौपारण : चौपारण प्रखंड स्थित सुरेखा प्रकाश भाई पब्लिक स्कूल की कक्षा 10 (बी) की छात्रा पलक कुमारी ने नेशनल गतका एसोसिएशन ऑफ इंडिया द्वारा आयोजित नेशनल गतका चैंपियनशिप में स्वर्ण पदक जीतकर विद्यालय, जिला, राज्य और देश का नाम रोशन किया है। यह प्रतियोगिता छत्तीसगढ़ के भिलाई शहर में 11 से 13 अक्टूबर तक आयोजित हुई, जिसमें देशभर से 500 से अधिक खिलाड़ियों ने भाग लिया।

पलक कुमारी ने जूनियर ग्रुप में स्वर्ण पदक तथा सीनियर ग्रुप में रजत पदक प्राप्त कर उत्कृष्ट प्रदर्शन किया। वह विद्यालय की पहली छात्रा हैं, जिन्होंने गतका खेल में राष्ट्रीय स्तर पर स्वर्ण पदक हासिल कर इतिहास रचा है।

विद्यालय की प्रधानाचार्या श्रीमती रीना पांडे ने पलक की सफलता पर प्रसन्नता व्यक्त करते हुए कहा, ह्लपलक ने न केवल विद्यालय बल्कि पूरे राज्य का मान बढ़ाया है। हम सभी को उनकी उपलब्धि पर गर्व है। उन्होंने सभी विजेता छात्रों को भी शुभकामनाएँ दीं। विद्यालय परिसर में आयोजित मॉर्निंग असेंबली के दौरान पलक सहित सभी विजेता छात्रों को मेडल और प्रमाणपत्र देकर सम्मानित किया गया। कार्यक्रम के दौरान पूरा विद्यालय परिवार उत्साह और गर्व से झूम उठा। पलक के साथ ही अनन्या ऋतुराज (कक्षा 9), सुहानी (कक्षा 10), मयूरी सिन्हा (कक्षा 9), आदर्श (कक्षा 9) और आर्यन (कक्षा 9) ने भी रजत पदक जीतकर विद्यालय का गौरव बढ़ाया। विद्यालय परिवार ने पलक कुमारी की इस ऐतिहासिक उपलब्धि पर बधाई देते हुए उनके उज्ज्वल भविष्य की कामना की।

राष्ट्रीय खबर कॉर्नर

चौपारण पुलिस की बड़ी सफलता - लूटकांड का खुलासा, तीन अपराधी गिरफ्तार

▸▸ महज दो घंटे में बरामद हुई लूटी गई पिकअप वैन, ब्रेज्जा कार, नगद राशि और मोबाइल फोन

राष्ट्रीय खबर

हजारीबागः चौपारण थाना पुलिस ने तत्परता का परिचय देते हुए लूटकांड की बड़ी घटना का महज दो घंटे में खुलासा कर तीन अपराधियों को गिरफ्तार कर लिया। पुलिस ने उनके कब्जे से लूटी गई पिकअप वैन, ब्रेज्जा कार, ?21,300 नकद तथा मोबाइल फोन बरामद किए हैं।

जानकारी के अनुसार, वादी रूपेश कुमार (22 वर्ष), पिता राम सजीवन राय, निवासी दरवा, थाना ताजपुर, जिला समस्तीपुर (बिहार) ने शिकायत दर्ज कराई थी कि 15 अक्टूबर की शाम वे मेडिकल दवाइयों से लदी पिकअप वैन (संख्या इफ01ॅछ-8677) से रांची जा रहे थे। 16 अक्टूबर की रात लगभग 1 बजे जीटी रोड स्थित चौपारण घाटी पार कर सि.एम. होटल के समीप काले रंग की ब्रेज्जा कार सवार अपराधियों ने उन्हें रोककर मारपीट की और नकद, मोबाइल सहित पिकअप वैन लूट ली।

सूचना मिलते ही पुलिस अधीक्षक हजारीबाग के निर्देश पर अनुमंडल पुलिस पदाधिकारी (बरही) श्री अजित कुमार विमल के नेतृत्व में विशेष टीम गठित की गई। तकनीकी व मानवीय सूचना के आधार पर की गई त्वरित छापेमारी में पुलिस ने तीनों अपराधियों को गिरफ्तार कर पूरा माल बरामद कर लिया।

एनसीसी जीवन में अनुशासन और देशभक्ति सिखाता है : प्राचार्य

राष्ट्रीय खबर

बरही : बरही डीएवी पब्लिक स्कूल बरही के कंप्यूटर शिक्षक एवं एनसीसी इंचार्ज डॉ. दीपक शरण ने 22 झारखंड बटालियन एनसीसी, हजारीबाग का प्रतिनिधित्व करते हुए पासिंग आउट परेड में शामिल होकर विद्यालय और क्षेत्र का गौरव बढ़ाया है। उन्होंने एनसीसी के विभिन्न प्रशिक्षण कार्यक्रमों में उत्कृष्ट प्रदर्शन करते हुए कई श्रेणियों में सराहनीय उपलब्धियां हासिल कीं। विशेष रूप से शूटिंग कला में पूरे भारतवर्ष में प्रथम स्थान प्राप्त कर उन्होंने विद्यालय का नाम राष्ट्रीय स्तर पर रोशन किया।

इस अवसर पर विद्यालय के प्राचार्य डॉ. आशुतोष कुमार मैढ तथा वरिष्ठ शिक्षक नरसिंह शर्मा ने उन्हें स्टार लगाकर सम्मानित किया। प्राचार्य ने कहा कि एनसीसी जीवन में अनुशासन, आत्मविश्वास और देशभक्ति का भाव विकसित करता है। उन्होंने बताया कि शिक्षक अपने ज्ञान और प्रशिक्षण से छात्रों को ऐसा संस्कार देते हैं, जिससे वे भविष्य में समाज और देश के लिए आदर्श नागरिक बन सकें। प्रार्थना सभा के दौरान एनसीसी कैडेट्स ने अनुशासित ढंग से कार्यक्रम का संचालन किया और देशभक्ति की भावना से ओत-प्रोत प्रस्तुतियां दीं।

संत कोलंबा महाविद्यालय के एन.एस.एस. इकाई द्वारा वस्त्रदान अभियान सम्पन्न

दूसरों के चेहरे पर मुस्कुराहट लाना ही असली खुशी है : डॉ. विमल रेवेन

राष्ट्रीय खबर

हजारीबाग : हजारीबाग संत कोलंबा महाविद्यालय, हजारीबाग की राष्ट्रीय सेवा योजना (एन.एस.एस.) इकाईझ्रएक द्वारा आज वस्त्रदान अभियान का आयोजन किया गया। इस अवसर पर महाविद्यालय के प्राचार्य डॉ. विमल रेवेन एवं डॉ. जे.आर. दास ने स्वयंसेवकों को संबोधित करते हुए कहा कि - दूसरों के चेहरे पर मुस्कुराहट लाना ही असली खुशी है, हमारी छोटी-सी कोशिश भी किसी के जीवन में बड़ा परिवर्तन ला सकती है।

स्वयंसेवक दल ने प्राचार्य के आशीर्वचन के साथ चुरचू प्रखंड के नगड़ी स्थित बिरहोर टोला तथा डेमोटांड़ के डेंबू गाँव पहुँचकर वस्त्रदान कार्यक्रम संपन्न किया। कार्यक्रम का उद्देश्य था जरूरतमंद लोगों की सहायता कर समाज में सहयोग और मानवता का संदेश फैलाना। महाविद्यालय के प्राध्यापकों में डॉ0. राजकुमार चौबे, डॉ. सत्येंद्र कुमार, डॉ0. मुकेश कुमार, डॉ. भुवनेश्वर महतो एवं डॉ0 सुबोध साहू ने भी बच्चों को अपने हाथों से वस्त्र पहनाए। डॉ0. राजकुमार चौबे के सहयोग से जरूरतमंदों को चावल का भी वितरण किया गया।

स्वयंसेवकों ने मद्यपान, नशा, बाल विवाह, दहेज प्रथा तथा भ्रूण हत्या जैसी सामाजिक बुराइयों के विरुद्ध नुक्कड़ नाटक एवं गीतों के माध्यम से ग्रामीणों को जागरूक किया। साथ ही बच्चों के बीच चॉकलेट, बिस्किट, कॉपियाँ, पेंसिल एवं ड्रॉइंग पेंसिल बाँटीं और उन्हें जीवन में शिक्षा एवं मानवता के महत्व का संदेश दिया। कार्यक्रम का नेतृत्व कार्यक्रम पदाधिकारी डॉ. देवेंद्र प्रसाद, दलनायक अमित कुमार एवं दलनायिका रिजा फातमा ने किया। बड़ी संख्या में स्वयंसेवकों की उपस्थिति में यह कार्यक्रम सफलतापूर्वक सम्पन्न हुआ।

बी.एम. मेमोरियल स्कूल में स्किल डेवलपमेंट आर्ट एंड क्राफ्ट प्रतियोगिता संपन्न

● छात्र-छात्राओं ने रचनात्मक मॉडल प्रस्तुत कर दिखाई प्रतिभा

राष्ट्रीय खबर

हजारीबाग : हजारीबाग प्रखंड के बड़कागांव हजारीबाग रोड स्थित बी.एम. मेमोरियल स्कूल में विद्यालय निदेर्शानुसार स्किल डेवलपमेंट कार्यक्रम के तहत आर्ट एंड क्राफ्ट प्रतियोगिता का आयोजन किया गया। इस प्रतियोगिता में कक्षा 5 से 10 तक के छात्र-छात्राओं ने अपने-अपने विषयों पर आधारित एक से बढ़कर एक मॉडल तैयार कर अपनी रचनात्मकता और कौशल का परिचय दिया।

कार्यक्रम के दौरान विद्यार्थियों द्वारा बनाए गए मॉडलों की शिक्षकों और विद्यार्थियों ने सराहना की तथा उनसे संबंधित प्रश्न भी पूछे। छात्र-छात्राओं ने आत्मविश्वास के साथ सभी प्रश्नों के उत्तर देकर अपनी योग्यता का प्रदर्शन किया। विद्यालय प्रशासन के अनुसार, इस प्रतियोगिता का मुख्य उद्देश्य विद्यार्थियों में छिपी हुई प्रतिभा को उजागर करना तथा तकनीकी ज्ञान और व्यावहारिक कौशल का विकास करना है। ऐसे आयोजन विद्यार्थियों में आत्मनिर्भरता, रचनात्मकता और नवाचार की भावना को प्रोत्साहित करते हैं।

विद्यालय के प्राचार्य कैलाश कुमार एवं उप-प्राचार्या पूनम कुमारी ने संयुक्त रूप से कहा कि विद्यालय में शिक्षा के साथ-साथ बच्चों के शारीरिक और मानसिक विकास हेतु विभिन्न गतिविधियाँ कराई जाती हैं.

नगर निगम हजारीबाग के कर्मचारियों को अब तक नहीं मिला वेतन

● सफाई व्यवस्था में लापरवाही पर उठे सवाल

राष्ट्रीय खबर

हजारीबाग : हजारीबाग नगर निगम की सफाई व्यवस्था को लेकर अधिवक्ता विवेक कुमार वाल्मीकि, प्रदेश अध्यक्ष - अखिल भारतीय मजदूर संगठन, झारखंड ने नगर आयुक्त को पत्र लिखकर गंभीर सवाल उठाए हैं। उन्होंने कहा कि नगर निगम का सबसे महत्वपूर्ण कार्य शहर की सफाई है, किंतु इसी व्यवस्था में सबसे अधिक लापरवाही देखी जा रही है।

अधिवक्ता वाल्मीकि ने पत्र में उल्लेख किया है कि नगर निगम के कई वाहनों की मरम्मति के लिए ड्राइवरों द्वारा बार-बार आवेदन दिए जाते हैं, किंतु वे आवेदन फाइलों में

ही दबे रह जाते हैं। इसके कारण सफाई कर्मचारियों पर अत्यधिक कार्यभार बढ़ जाता है। उन्होंने बताया कि तकनीकी संसाधनों की कमी के बावजूद हेड जमादार दीपक गोस्वामी तथा सफाई पर्यवेक्षक चुमू राम, गौतम राम, सुधीर राम और रविकांत कुमार सिंह जैसे कर्मी दिन-रात मेहनत कर सफाई कार्यों को अंजाम देते हैं। फिर भी नगर निगम के अधिकारी एक ही दिन में पूरी सफाई की अपेक्षा करते हैं, जो व्यवहारिक रूप से संभव नहीं है। उन्होंने कहा कि पूर्व में दशहरा, दीपावली और छठ पर्व से पहले सफाई कार्य सुचारु रूप से पूर्ण कर लिए जाते थे, परंतु अब स्थिति बदल गई है। सफाई कर्मियों को कई महीनों से वेतन नहीं मिला है, जबकि पिछले वर्ष भी यही स्थिति बनी थी और उपायुक्त के हस्तक्षेप के बाद दिवाली से एक दिन पहले वेतन का भुगतान किया गया था। अधिवक्ता विवेक कुमार वाल्मीकि ने नगर आयुक्त से आग्रह किया है कि नगर निगम की सफाई व्यवस्था में सुधार लाया जाए, खराब वाहनों की मरम्मति शीघ्र कराई जाए और सफाई कर्मियों को समय पर वेतन सुनिश्चित किया जाए ताकि शहर की स्वच्छता व्यवस्था पटरी पर लौट सके।

स्थानीय समझ और संवाद से टला विवाद, एनटीपीसी सिकरी परियोजना का सामान सुरक्षित रवाना

राष्ट्रीय खबर

हजारीबाग : हजारीबाग बोकारो जिले के सेक्टर-4 निवासी हिमांशु कुमार, पिता दिलीप वर्मा, ट्रक संख्या खल्09इऊ 8054 के चालक, बोकारो से एनटीपीसी बड़कागांव (सिकरी) परियोजना के लिए महत्वपूर्ण सामान ले जा रहे थे। गोदलपुर मार्ग के दौरान कुछ स्थानीय लोगों ने वाहन को रोक लिया। प्रारंभिक जानकारी के अनुसार ग्रामीणों को वाहन में लदे सामान के उद्देश्य की स्पष्ट जानकारी नहीं थी, जिससे वे असंतुष्ट हो गए और विवाद की स्थिति उत्पन्न हो सकती थी।

जैसे ही ग्रामीणों को यह बताया गया कि वाहन में एनटीपीसी सिकरी परियोजना का सामान है, उनकी सोच में परिवर्तन आया। ग्राम के गणमान्य व्यक्तियों और बड़कागांव पुलिस की सक्रियता से स्थिति को नियंत्रित किया गया। चालक हिमांशु कुमार और उनके सहायक रॉकी सिंह ने स्पष्ट किया कि उन्हें किसी प्रकार की शारीरिक या मानसिक क्षति नहीं हुई और किसी ने भी दुर्व्यवहार नहीं किया।

स्थानीय समझदारी और शांतिपूर्ण संवाद के माध्यम से सभी प्रकार की गलतफहमी दूर की गई और वाहन को सुरक्षित रूप से गंतव्य तक रवाना किया गया। विशेषज्ञों का मानना है कि ऐसी घटनाओं में प्रशासनिक तत्परता और स्थानीय समुदाय का सहयोग विवादों को बढ़ने से रोकने में निर्णायक भूमिका निभाते हैं।

बीएलओ पर बढ़ता काम का बोझः निर्वाचन कार्यों के दबाव में टूट रहे कर्मी, समय पर मानदेय न मिलने से गहराता संकट

राष्ट्रीय खबर

हजारीबाग : हजारीबाग झारखंड में निर्वाचन कार्यों की रीढ़ माने जाने वाले बीएलओ (बूथ लेवल ऑफिसर) इन दिनों अत्यधिक कार्यभार और प्रशासनिक दबाव के चलते मानसिक एवं आर्थिक रूप से टूटते जा रहे हैं। निर्वाचन आयोग के दिशा-निदेर्शों के तहत इनसे लगातार कार्य लिए जा रहे हैं। त्योहारों के समय-दुर्गा पूजा, दीपावली या छठ जैसे अवसरों पर भी इन्हें अवकाश नहीं मिल पाता। प्रखंड निर्वाचन पदाधिकारी अक्सर दो दिन के भीतर रिपोर्ट प्रस्तुत करने का निर्देश देकर दबाव बनाते हैं, जिससे बीएलओ पर अतिरिक्त मानसिक तनाव बढ़ता जा रहा है।

बीएलओ को मतदाता सूची के पुनरीक्षण, नए मतदाताओं के नाम जोड़ने, मृत या स्थानांतरित मतदाताओं के नाम हटाने जैसे कार्यों में लगातार संलग्न रहना पड़ता है। अनेक बार उन्हें घर-परिवार और सामाजिक जिम्मेदारियों की अनदेखी कर चौक-चौराहों पर बैठकर दिनभर दस्तावेजों का सत्यापन करना पड़ता है। इसके बावजूद, वर्षभर की कड़ी मेहनत का प्रतिफल मात्र लगभग सात हजार रुपये मानदेय के रूप में मिलता है। इससे भी अधिक चिंता का विषय यह है कि यह भुगतान कई बार एक या दो वर्ष की देरी से किया जाता है।

बीएलओ संघ के पदाधिकारियों का कहना है कि कार्य का दबाव इतना अधिक है कि कई साथी मानसिक रूप से टूट चुके हैं और कुछ ने आत्महत्या जैसे कदम तक उठा लिए हैं।

मांगें हजारीबागः अंतर्विभागीय समन्वय समिति की बैठक संपन्न

लंबित मामलों के त्वरित निष्पादन पर जोर

राष्ट्रीय खबर

हजारीबागः हजारीबाग उपायुक्त शशि प्रकाश सिंह की अध्यक्षता में सोमवार को समाहरणालय सभागार में अंतर्विभागीय समन्वय समिति की बैठक आयोजित की गई। बैठक में विभिन्न विभागों के लंबित मामलों की समीक्षा की गई और उनके शीघ्र निष्पादन हेतु आवश्यक दिशा-निर्देश दिए गए। उपायुक्त ने विभागों के बीच बेहतर समन्वय स्थापित करने, प्रभावी संवाद एवं समयबद्ध कार्यान्वयन पर जोर दिया। उन्होंने पीजी पोर्टल एवं सीपीग्राम के लंबित मामलों के त्वरित निपटान, झारसेवा के तहत जाति, आवासीय एवं आय प्रमाण पत्रों के निर्गमन में तेजी लाने तथा 90 प्रतिशत से कम प्रगति वाले अंचलाधिकारियों को शोकॉज जारी करने के निर्देश दिए।

नगर निगम को अंतरराज्यीय बस अड्डा से जुड़ी समस्याओं और सेनेटरी लैंडफिल साइट के लिए भूमि चयन हेतु संबंधित विभागों से समन्वय स्थापित करने कहा गया। भू-अर्जन, पथ निर्माण और अभिश्रव सत्यापन से जुड़े मामलों का शीघ्र निष्पादन सुनिश्चित करने के निर्देश भी दिए गए। शिक्षा विभाग में शिथिलता बरतने पर डीईओ एवं डीएससी को शोकॉज जारी कर वेतन रोकने का आदेश दिया गया। उपायुक्त ने बीडीओ को राशन कार्ड सत्यापन में पंचायत सचिव की सक्रिय भागीदारी सुनिश्चित करने, ओबीसी, जाति एवं जनजाति आयोग से जुड़े मामलों की रिपोर्ट दो दिनों में प्रस्तुत करने और राष्ट्रीय पेंशन योजना के लंबित मामलों का शीघ्र निपटान कराने का निर्देश दिया।

इसके अतिरिक्त, स्कूलों और आंगनबाड़ी केंद्रों में बिजली, पानी, भवन निर्माण कार्यों को प्राथमिकता देने, खेल विभाग से स्टेडियम, छात्रावास और डीपीआर जुड़े।

बिरहोर की बच्ची की मृत्यु के बाद चौपारण सीएचसी में बड़ा प्रशासनिक बदलाव

राष्ट्रीय खबर

चौपारण : चौपारण प्रखंड के विरहोर गांव में 12 वर्षीय बच्ची की दुखद मृत्यु के बाद स्वास्थ्य विभाग ने तत्काल कार्रवाई की है। बच्ची को समय पर उचित इलाज न मिलने और स्वास्थ्य केंद्र की व्यवस्थाओं में खामियों का पता चलने पर चिकित्सा प्रभारी डॉ. फरहाना महफूज को पद से हटा दिया गया।

इस घटना का संज्ञान लेते हुए उपायुक्त शशि प्रकाश सिंह ने हजारीबाग सिविल सर्जन डॉ. अशोक कुमार को अस्पताल पहुंचकर स्थिति की जांच करने का निर्देश दिया था। जांच रिपोर्ट और स्थानीय स्वास्थ्य अधिकारियों की सिफारिश के आधार पर यह कार्रवाई की गई।

स्वास्थ्य विभाग ने चौपारण सामुदायिक स्वास्थ्य केंद्र (सीएचसी) का प्रभारी पद पुनः

डॉ. धर्मनाथ ठाकुर को सौंपा है। डॉ. ठाकुर पहले भी इस सीएचसी का प्रभार संभाल चुके हैं और उनका अनुभव स्थानीय स्वास्थ्य व्यवस्थाओं को सुधारने में उपयोगी माना जाता है।

स्थानीय लोगों और स्वास्थ्य अधिकारियों ने इस निर्णय का स्वागत किया है। प्रशासन ने आश्वासन दिया है कि भविष्य में ऐसी दुर्भाग्यपूर्ण घटनाओं से बचने के लिए सीएचसी की सुविधाओं और स्टाफ की नियमित मॉनिटरिंग सुनिश्चित की जाएगी।

फर्जी कॉल से किसानों को ठगी का खतरा, बीडीओ ने सतर्क रहने की दी सलाह

राष्ट्रीय खबर

बरही : बरही थाना क्षेत्र के किसानों और लाभुकों को फर्जी कॉल के माध्यम से ठगी का सामना करना पड़ रहा है। अज्ञात व्यक्तियों द्वारा स्वयं को सरकारी अधिकारी बताकर पीएम-कुसुम योजना, सोलर पंप या डीप बोरिंग योजना के नाम पर 6,500 से 8,500 रुपए तक की राशि मांगी जा रही है।

इस मामले को लेकर बीडीओ जयपाल महतो ने प्रेस विज्ञप्ति जारी कर किसानों और लाभुकों को सतर्क रहने की सलाह दी। उन्होंने स्पष्ट किया कि सरकार या प्रखंड स्तर से किसी भी योजना के लिए मोबाइल कॉल, मैसेज या किसी अन्य माध्यम से राशि की मांग नहीं की जाती। साथ ही किसी प्रकार का एप्लिकेशन डाउनलोड करने या इंस्टॉल करने के निर्देश भी नहीं दिए जाते हैं। बीडीओ ने किसानों से अपील की है कि किसी भी व्यक्ति को ऑनलाइन या मोबाइल के माध्यम से धनराशि न भेजें। यदि इस तरह का कॉल प्राप्त होता है, तो तुरंत प्रखंड तकनीकी प्रबंधक, कृषि पदाधिकारी या स्थानीय थाना को इसकी सूचना दें। उन्होंने यह भी चेतावनी दी कि फर्जी कॉल पर भुगतान करने की पूरी जिम्मेदारी व्यक्ति स्वयं की होगी।

शहर >> अपडेट

डी ए वी कथारा में मनाया गया पूर्व राष्ट्रपति ए.पी.जे डॉक्टर अब्दुल कलाम की जयंती

डॉ. अब्दुल कलाम भारतमाता के महान सपूत : प्राचार्य डॉ जी.एन. खान

राष्ट्रीय खबर

बेरमो : डीएवी पब्लिक स्कूल कथारा की प्रार्थना सभा में पूर्व राष्ट्रपति एवं भारतरत्न डॉक्टर ए.पी.जे. अब्दुल कलाम की जयंती मनाई गई। सर्वप्रथम प्राचार्य एवं सभी शिक्षक शिक्षिकाओं ने डॉक्टर कलाम के चित्र पर श्रद्धा सुमन अर्पित किया। प्रार्थना सभा की सभी गतिविधियां डॉक्टर कलाम पर ही आधारित थीं। शिवम, आरोही,अनम, शुभंकर ,श्रेया प्रिया, रीत एवं जैनब ने प्रार्थना सभा में अपनी प्रस्तुतियां दी।अंत में विद्यालय के प्राचार्य सह झारखंड जोन-आई के सहायक क्षेत्रीय पदाधिकारी डॉक्टर जी. एन. खान ने संबोधित किया।

संक्षिप्त >> अपडेट्स

वीर बाबा चौहरमल कल्याण समिति जिला अध्यक्ष संदीप पासवान को मातृशोक

राष्ट्रीय खबर

हरिहरगंज पलामू : वीर बाबा चौहरमल कल्याण समिति के पलामू जिला कमिटी अध्यक्ष सह पीपरा प्रखंड के पूर्व जिप प्रतिनिधि संदीप पासवान के माता जी दुर्गेशनंदिनी देवी (करीब 58 वर्ष) का बुधवार को ईलाज के दौरान रांची में निधन हो गया। समिति के जिला अध्यक्ष संदीप ने बताया कि वे कुछ दिनों से बीमार चल रही थीं। दिवंगत दुर्गेश नंदी देवी का दास संस्कार गुरुवार को 10 बजे पूर्वाह्न को पीपरा प्रखंड क्षेत्र अंतर्गत पुनपुन नदी के उद्गम स्थल कुंड पर किया जाएगा। दाह संस्कार में वीर बाबा चौहरमल कल्याण समिति पलामू प्रमंडल कमिटी के सभी पदाधिकारी के साथ ही पलामू, गढवा, लातेहार जिला कमिटी के सभी पदाधिकारी, सभी प्रखण्ड कमिटी के पदाधिकारी, समिति के सभी प्रकोष्ठ कमिटी के पदाधिकारी और गणमान्य लोग शामिल होंगे।

कस्तूरबा श्री विद्या निकेतन ढोरी में दीपावली को लेकर दीपोत्सव का आयोजन

राष्ट्रीय खबर

बेरमो: कस्तूरबा श्री विद्या निकेतन ढोरी में बुधवार दीपावली को लेकर दीपोत्सव कार्यक्रम का आयोजन किया गया। विद्यालय को आकर्षक रंग बिरंगी लइटों से सजाया गया। कार्यक्रम में विद्यालय के कक्षा दशम तक के छात्र-छात्राओं ने अपने क्लास के मुख्य द्वार पर अकर्षक रंगोली बनाकर दीपो से सजाया। छात्राओं ने मिट्टी के दीये जलाकर स्वदेशी अपनाने और वातावरण को शुद्ध रखने का संकल्प लिया।

विद्यालय के सचिव धीरज कुमार पांडेय ने कहा कि दीपावली कई कहानियों और मान्यताओं के कारण मनाई जाती है। जिसमें सबसे प्रमुख है भगवान राम का 14 साल के वनवास के बाद अपनी पत्नी सीता और भाई लक्ष्मण के साथ अयोध्या लौटना। उनके स्वागत में अयोध्यावासियों ने पूरे नगर को दीपों से रोशन किया था।

भ्रष्टाचार फर्जी आधार कार्ड कांड पर डीसी का बड़ा एक्शन

गठित हुई आठ जांच टीम, हर पंचायत में होगी छानबीन

राष्ट्रीय खबर

पाकुड़: जिले में फर्जी दस्तावेजों के सहारे आधार कार्ड बनाये जाने के मामले ने अब गंभीर रूप ले लिया है. इस पूरे प्रकरण पर उपायुक्त मनीष कुमार ने सख्त रुख अपनाते हुए आठ जांच टीमों का गठन किया है।.डीसी के निर्देश पर एसडीओ साइमन मरांडी ने यह टीम बनायी है, जो जिले के विभिन्न प्रखंडों और पंचायतों में अभियान चलाकर फर्जी आधार कार्ड तैयार करने वाले लोगों की पहचान कर कानूनी कार्रवाई करेगी.

गठित टीमों में बीडीओ, सीओ, थाना और आउटपोस्ट प्रभारी शामिल किए गए हैं। वहीं, तकनीकी सहयोग के लिए यूआईडी सेल के डीपीओ रितेश कुमार श्रीवास्तव को भी जोड़ा गया है. सभी टीमों को निर्देश दिया गया है कि वे अपने-अपने क्षेत्र में गहन जांच कर कार्रवाई की रिपोर्ट प्रस्तुत करें.

सूत्रों के अनुसार, जांच टीमों को पाकुड़ शहरी क्षेत्र, मुफसिल, मालपहाड़ी, हिरणपुर, लिट्टीपाड़ा,

अमड़ापाड़ा, महेशपुर और पाकुड़िया प्रखंडों के कई पंचायतों में भेजा गया है. इनमें तोड़ाई, डांगापाड़ा, सुंदरपुर, हाथकाठी, मंझलाडीह, केंदुआ, बागसीसा, बरमसिया, रद्दीपुर, अमड़ापाड़ा संथाली, बोहरा, पचुवाड़ा जैसे पंचायत प्रमुख रूप से शामिल हैं.

बताया गया है कि एसडीओ साइमन मरांडी ने बीते 12 अक्टूबर को बीडीओ समीर अलफ्रेड मुर्मू और डीपीओ रितेश श्रीवास्तव की उपस्थिति में सदर प्रखंड के कई गांवों में छापेमारी की थी. जांच में यह खुलासा हुआ था कि कुछ बाहरी लोगों की मदद से फर्जी दस्तावेजों का इस्तेमाल कर आधार कार्ड बनाये जा रहे थे. ग्रामीणों ने बताया कि इन कार्डों में अन्य राज्यों जैसे उत्तर प्रदेश, जम्मू-कश्मीर, कर्नाटक और असम के सरकारी आईडी का उपयोग किया जा रहा था.

एसडीओ मरांडी ने अपने आदेश में कहा है कि फर्जी आधार कार्ड बनाना न केवल अवैध है, बल्कि इससे देश की सुरक्षा और विधि व्यवस्था पर भी खतरा उत्पन्न हो सकता है. इसलिए पूरे जिले में इस तरह के लोगों की पहचान कर सख्त कार्रवाई जरूरी है.

गौरतलब है कि इस पूरे मामले की शुरूआत तब हुई जब शिकायतकर्ता तनवीर ने डीसी को फर्जी आधार कार्ड बनाने की शिकायत दी थी. दैनिक सन्मार्ग ने इस खबर को प्रमुखता से प्रकाशित किया था, जिसके बाद प्रशासन हरकत में आया और अब जांच की बड़ी कार्रवाई शुरू कर दी गई है. फिलहाल जांच टीमों के सक्रिय होने के बाद, जिन लोगों पर फर्जी आधार कार्ड बनाने का आरोप है, वे पिछले तीन दिनों से फरार बताए जा रहे हैं. प्रशासन ने संकेत दिया है कि ऐसे लोगों को किसी भी हाल में बख्शा नहीं जाएगा।

हाई-रिस्क प्रेग्नेंसी और मातृ स्वास्थ्य जागरूकता रथ को हरी झंडी दिखाकर किया रवाना

राष्ट्रीय खबर

पाकुड़: महिला एवं बाल विकास मंत्रालय भारत सरकार के अपर सचिव एवं वित्तीय सलाहकार नीतीश्वर कुमार , उपायुक्त मनीष कुमार एवं उप विकास आयुक्त महेश कुमार संथालिया ने रविन्द्र भवन परिसर से हाई-रिस्क प्रेग्नेंसी पहचान और मातृ स्वास्थ्य के प्रति लोगों को जागरूक करने के लिए जागरूकता रथ को हरी झंडी दिखाकर रवाना किया।

उपायुक्त ने बताया कि इस रथ के माध्यम से महिलाओं और बच्चों की बेहतर सेहत सुनिश्चित करने के लिए हाई-रिस्क प्रेग्नेंसी की जानकारी और उसके कारणों के प्रति लोगों को जागरूक किया जाएगा। हाई-रिस्क प्रेग्नेंसी वह गर्भावस्था होती है जिसमें माँ या बच्चे की जान पर खतरा हो सकता है।

महिलाओं को किन बातों का रखना चाहिए ध्यान:

कम उम्र में विवाह और गर्भावस्था (18 साल से कम)

दो प्रेग्नेंसी के बीच कम अंतराल (1 साल से कम)

बार-बार गर्भधारण (3-4 बार लगातार), महिला में एनिमिया या कमजोरी: पहले बच्चे में कमजोर स्वास्थ्य या कम वजन, एनसीडी (शुगर, हाई बीपी, स्ट्रेस), समय से पहले डिलीवरी, कम वजन वाले बच्चे (2 किलो से कम)जिला प्रशासन मिशन मोड में इन हाई-रिस्क प्रेग्नेंसी को चिन्हित कर महिलाओं को सप्लीमेंट्री न्यूट्रिशन, आयरन टैबलेट और एनिमिया उपचार उपलब्ध कराएगा।

राष्ट्रीय खबर कॉर्नर

घर में छुपा विशालकाय नाग को वनकर्मी टीम ने किया रेस्क्यू

राष्ट्रीय खबर

महेशपुर (पाकुड़): प्रखंड के राजपुर गांव के छोटू शेख के घर से मंगलवार शाम को वनकर्मी अशराफुल शेख ने विशाल नाग (सांप) का रेस्क्यू करते हुए पकड़ लिया। सांप छोटू शेख के घर के अंदर छुपा हुआ था। वह छोटू शेख के घर में रखें मुर्गी के अंडे को निगल रहा था। इसी दौरान उसकी नजर सांप पर पड़ी सभी शेर मचाकर कर इधर उधर भागने लगे। इसकी सूचना वनकर्मी को दिया। वनकर्मी ने काफी मशक्कत के बाद सांप का रेस्क्यू किया। वनकर्मी ने बताया कि रेस्क्यू किया गया सांप दो से तीन फीट का है और उसकी उम्र लगभग तीन से चार साल है।

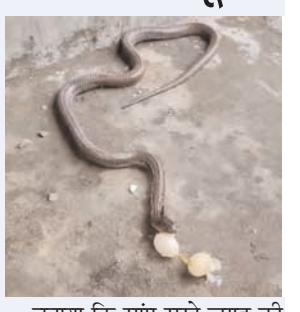

बताया कि सांप सूखे जगह की तलाश में रहता हैं। बताया कि यह सांप काफी जहरीला होता है। बुधवार को भी अशरफुल शेख ने महेशपुर के मुस्लिम टोला निवासी लालू शेख के घर से कोबरा के बच्चा का रेस्क्यू किया। अशरफुल शेख ने सांप के काटने का एकमात्र उपाय समय पर इलाज बताया है।

अपनी मातृभाषा सभी को सीखना चाहिए: देवी भूमिज

● सरस्वती शिशु मंदिर हलुदपुकुर में माताजी आश्रम का 30 वा अपुर पाठशाला खुली गई

राष्ट्रीय खबर

बंगला भाषी छात्र छात्राओं को अपनी मातृभाषा बंगला शिखाने के लिए सरस्वती शिशु मंदिर हलुदपुकुर में एक सकारात्मक पहल की गई। इसके तहत माताजी आश्रम हाता की ओर से सरस्वती शिशु मंदिर में 30 वा अपुर पाठशाला खुली गई जिसमें सप्ताह में एकदिन एक घंटे निःशुल्क बंगला भाषा की शिक्षा दी जायेगी।कार्यक्रम का शुभारंभ मा सरस्वती की प्रतिकृति पर पुष्प प्रदान और धूप द्वीप प्रज्ज्वलित कर के किया गया।सुनील कुमार दे ने माँ सरस्वती की गीत प्रस्तुत की।विद्यालय के प्रधान शिक्षक नरसिंह महाकुड़ ने अतिथियों का स्वागत करते हुए माताजी आश्रम द्वारा चलाये जा रहे बंगला सीखो अभियान की भूरी भूरी प्रशंशा की।मृणाल कांति पाल ने अपुर पाठशाला खोलने की प्रासंगिकता पर प्रकाश डाला।माताजी आश्रम के अध्यक्ष कृष्ण कांत मंडल ने हिंदी और इंग्रेजी के साथ एक स्थानीय भाषा सीखने की प्रासंगिकता पर वल दिया।सुनील कुमार दे ने कहा,मातृभाषा मातृ दुग्ध का समान है जिसका कोई विकल्प नहीं है।अपनी अपनी मातृभाषा को लेकर सभी का गर्व होना चाहिए। मुख्य अतिथि हलुदपुकुर के मुखिया देवी भूमिज ने कहा,अपनी मातृभाषा सभी को सीखना चाहिए,मातृभाषा से कोई भाषा बड़ा नहीं है।माताजी आश्रम द्वारा चलाया जा रहे बंगला भाषा को बचाने का प्रयास की मैं भूरी भूरी प्रसंशा करती हूं।

विश्व हाथ धुलाई दिवस के अवसर पर जिले में व्यापक जागरूकता अभियान

राष्ट्रीय खबर

पाकुड़: विश्व हाथ धुलाई दिवस के अवसर पर जिले के सभी आंगनबाड़ी केंद्रों, विद्यालयों और सार्वजनिक स्थलों पर जल सहिया के माध्यम से हाथ धुलाई दिवस मनाया गया। इस अभियान का उद्देश्य लोगों को हाथ धुलाई के महत्व और इसके सही तरीके के प्रति जागरूक करना है।

आंगनबाड़ी केंद्रों, विद्यालयों और सार्वजनिक स्थलों पर हाथ धुलाई के महत्व पर जागरूकता लाना। जल सहिया द्वारा हाथ धोने के सही तरीके का प्रदर्शन। साबुन से हाथ धोने के महत्व और इसके लाभों के प्रति जागरूकता लाना।

कार्यक्रम की गतिविधिया:

जल सहिया द्वारा हाथ धोने के सही तरीके का प्रदर्शन। बच्चों और आम जनता को हाथ धुलाई के प्रति प्रोत्साहित करना। साबुन से हाथ धोने के महत्व पर जागरूकता कार्यक्रम के लाभ:लोगों में हाथ धुलाई के प्रति जागरूकता में वृद्धि।

दहेज की बलि! विवाहिता की संदिग्ध मौत से मचा कोहराम, पति गिरफ्तार

राष्ट्रीय खबर

पाकुड़ : जिले के हिरणपुर प्रखंड थाना क्षेत्र के थानापाड़ा मुहल्ले में रविवार को हुई एक विवाहिता की संदिग्ध मौत ने पूरे इलाके को झकझोर कर रख दिया है. तीन साल के मासूम बेटे की मां बिंजु कुमारी (26) की लाश घर के आंगन में मिली - गले पर काले निशान, शरीर पर चोटों के निशान, और परिवार की आंखों में इंसाफ की पुकार.

मायके वालों ने हत्या का लगाया आरोप : मृतका के मायके पक्ष ने इसे सीधी-सीधी हत्या बताया है. छोटा बोआरीजोर (गोड्डा) निवासी माखन लाल साह, जो बिंजु के भाई हैं, ने हिरणपुर थाना में आवेदन देकर पति आकाश साह, सास सुनीता देवी, ससुर राजेन्द्र साह, ननद राधिका गुप्ता सहित पांच

लोगों के खिलाफ मामला दर्ज कराया है.

भाई ने बताया कि बिंजु की शादी 6 नवंबर 2021 को हिंदू रीति-रिवाज से हिरणपुर निवासी राजेन्द्र साह के छोटे बेटे आकाश कुमार साह से हुई थी. शादी के वक्त करीब आठ लाख रुपये मूल्य के उपहार ससुराल पक्ष को दिए गए थे. मगर, खुशियों का जो सपना देखा गया था, वह जल्द ही टूट गया. आरोप है कि शादी के कुछ ही समय बाद से ससुराल पक्ष दहेज के लिए प्रताड़ना देने लगा. सास, ससुर और पति आए दिन बिंजु से झगड़ा करते थे, जबकि ननद राधिका घर में कलह बढ़ाने का काम करती थी. बीते रविवार दोपहर मायके वालों को फोन आया कि बिंजु बीमार है. परिवार जब हिरणपुर पहुंचा तो उन्होंने बिंजु को मृत पाया आंगन में, चुपचाप, बिना किसी शब्द के. परिजनों के अनुसार, गले पर पाउडर लगाया गया था ताकि निशान छिप जाएं, और इसे आत्महत्या का रूप दिया जा सके. घटना की जानकारी मिलते ही हिरणपुर थाना प्रभारी रंजन कुमार सिंह के निर्देश पर पुलिस टीम घटनास्थल पर पहुंची. बंद कमरे को खुलवाया गया, फॉरेंसिक जांच के लिए महत्वपूर्ण सैंपल रांची लैब भेजे गए. वहीं, शव को कब्जे में लेकर सदर अस्पताल भेजा गया,

जिला निर्वाचन पदाधिकारी ने विभिन्न कोषांगों का किया निरीक्षण, दिए आवश्यक दिशा- निर्देश

राष्ट्रीय खबर

घाटशिला विधानसभा उपचुनाव-2025 के सुचारू, निष्पक्ष एवं पारदर्शी संचालन हेतु गठित विभिन्न कोषांगों का निरीक्षण जिला निर्वाचन पदाधिकारी श्री कर्ण सत्यार्थी द्वारा किया गया। इस दौरान उन्होंने निर्वाचन कोषांग, व्यय कोषांग, पोस्टल बैलेट हेतु चिन्हित स्ट्रांग रूम, सामग्री कोषांग, ईवीएम कोषांग तथा परिवहन कोषांग का निरीक्षण कर कार्यों का अवलोकन किया। निरीक्षण के दौरान उन्होंने कहा कि सभी कोषांग निर्वाचन आयोग के दिशा-निदेशों के अनुरूप अपने कार्यों को पूर्ण तत्परता से करें। प्रत्येक कोषांग की भूमिका और जिम्मेदारी स्पष्ट हैं। उन्होने निर्वाचन कोषांग के निरीक्षण में

मतदान केंद्रों की तैयारी, कार्मिकों की तैनाती, प्रशिक्षण कार्यक्रम और लॉजिस्टिक को लेकर परस्पर समन्वय पर बल दिया। व्यय कोषांग द्वारा प्रत्याशियों के व्यय लेखा की सतत निगरानी की जा रही है, जिला निर्वाचन पदाधिकारी ने पार्टी/ प्रत्याशी एवं समर्थकों द्वारा निर्वाचन कार्य के निमित्त किए जा रहे व्यय पर निगरानी रखे जाने एवं किसी भी संदिग्ध लेनदेन पर तत्क्षण रिपोर्ट करने के निर्देश दिए। पोस्टल बैलेट हेतु स्ट्रांग रूम जिला उद्योग केन्द्र में चिन्हित किया गया है । परिसर की सुरक्षा व्यवस्था एवं सीसीटीवी निगरानी आदि को लेकर जिला निर्वाचन पदाधिकारी ने निर्देशित किया । सामग्री कोषांग के प्रभारी से चुनाव सामग्रियों का सुरक्षित संधारण एवं वितरण के तैयारी की जानकारी ली गई ताकि मतदान दल को सुगमता से मतदान सामग्री प्रदान की जा सके।

बालूमाथ थाना के सामने तेज रफ्तार ट्रक ने कोयला लदा खड़ी हाईवा को मारा जोरदार टक्कर चालक व उपचालक घायल

राष्ट्रीय खबर

बालूमाथ : बालूमाथ थाना गेट के सामने मंगलवार की मध्य रात्रि लगभग 1:30 बजे एक तेज रफ्तार ट्रक इफ 0 ॅअ 8107 ने बालूमाथ थाना के सामने खड़ी एक कोयला लदा हाईवा में जोरदार टक्कर मार दिया जिसमें ट्रक का चालक जावेद खान 45 साल पिता स्वर्गीय इबरार खान ग्राम प्रतापपुर एवं उप चालक दिलशाद खान 17 वर्ष पिता मोहम्मद इरशाद ग्राम मंझरी गया घायल हो गया टक्कर इतनी जोरदार थी कि बालूमाथ थाना के सभी कर्मी एवं हॉस्पिटल के स्वास्थ्य कर्मी जोरदार आवास सुनकर बाहर निकले जहां देखा गया कि ट्रक के चालक एवं उपचालक ट्रक में फंसा हुआ है पुलिस ने काफी मशक्कत के बाद दोनों चालक एवं

उपचालक को बाहर निकालकर बालूमाथ सामुदायिक स्वास्थ्य केंद्र में इलाज हेतु ले गया।चिकित्सक डॉक्टर संजय सिद्धार्थ द्वारा प्राथमिक इलाज के बाद चालक दिलशाद की स्थिति को गंभीर देखते हुए बेहतर इलाज हेतु रिम्स रेफर कर दिया। बालूमाथ अनुमंडल पुलिस पदाधिकारी विनोद रवानी ने बताया कि ट्रक बिहार से रांची की ओर जा रहा था इसी बीच पहले से थाना चौक के सामने हाईवा खड़ा था।

पलामू जिला महिला कांग्रेस की एक महत्वपूर्ण बैठक संपन्न

राष्ट्रीय खबर

मेदिनीनगर: आज जिला मुख्यालय मेदिनीनगर में जिला अध्यक्ष श्रीमती रेखा सिंह की अध्यक्षता में संपन्न हुई। बैठक में संगठन विस्तार, बूथ स्तर तक महिलाओं की सक्रिय भागीदारी बढ़ाने और ह्लवोट चोर गद्दी छोड़ह्व हस्ताक्षर अभियान को जन-जन तक पहुँचाने के विषय पर विस्तृत चर्चा की गई।

बैठक को संबोधित करते हुए जिला अध्यक्ष रेखा सिंह ने कहा कि महिला कांग्रेस पूरी निष्ठा के साथ इस अभियान को सफल बनाने के लिए प्रतिबद्ध है। उन्होंने कहा, ह्लजनादेश का अपमान कांग्रेस कार्यकर्ता कभी बर्दाश्त नहीं करेंगे। महिला कांग्रेस का हर सदस्य ह्यवोट चोर गद्दी छोड़ह्व हस्ताक्षर अभियान को जिले के हर बूथ, हर वार्ड और हर गली तक पहुंचाएगा। रेखा सिंह ने कहा कि यह समय संगठन को बूथ स्तर पर मजबूत करने का है, ताकि कांग्रेस पार्टी की विचारधारा और जनता की आवाज को और सशक्त रूप से सामने लाया जा सके। उन्होंने उपस्थित कार्यकताओं से टीम भावना के साथ कार्य करने और अभियान की सफलता में सक्रिय योगदान दें।

दिपावली मिट्टी के दीपक जलाना मां लक्ष्मी की आगमन का प्रतीक

जल वायु अग्नि आकाश भूमि पांचतत्वों के प्रतीक है मिट्टी के दिये, जलाना अत्यंत शुभ

राष्ट्रीय खबर

पाकुड़: सनातन धर्म में पूजा पाठ दुर्गा पूजा, दीपावली जैसे महत्वपूर्ण त्योहार में मिट्टी के दीपक जलने की परंपरा सदियों से चली आ रही है ।शास्त्रों में मिट्टी के दीपक को तेज शौर्य पराक्रम और सुख समृद्धि, शांति और लक्ष्मी जी की आगमन का प्रतीक माना गया हैं।

मिट्टी के दीपक जलाना मां लक्ष्मी की आगमन का प्रतीक: मिट्टी के दीपक जलाना सिर्फ प्राकृतिक के लिए अनुकूल ही नहीं बल्कि संपूर्ण ब्रह्मांड की रचना पंचतत्वों से हुई है जिसमें जल वायु आकाश अग्नि और भूमि शामिल है। मिट्टी के दीपक भी इन पांच तत्वों का प्रतिनिधित्व करता है। इसीलिए मिट्टी के दीपक को अति शुभ और भाग्य का प्रतीक माना गया है। दीपक जलने वाली लो वैज्ञानिक और

आध्यात्मिक महत्व है।

दीपक का रिश्ता शनि और मंगल ग्रह से: ज्योतिष शास्त्र के अनुसार मिट्टी को साहस पराक्रम मंगल ग्रह का प्रतीक माना जाता है। तेल को शनि का प्रतीक माना जाता है। मिट्टी के दीपक जलाने से मिट्टी एवं तेल का प्रयोग होता है। इससे शनि ग्रह एवं मंगल का अनुकूल कृपा दृष्टि बनी रहती है ।जीवन में तरक्की सुख सौभाग्य समृद्धि और शांति की प्राप्ति होती है।

सदियों पुरानी है दीपावली पर मिट्टी के दीप जलना: दीपावली पर मिट्टी के दीप जलाना धार्मिक आध्यात्मिक और सांस्कृतिक महत्व रखता है। जब भगवान राम 14 वर्ष वनवास काटने के बाद अयोध्या लौटे थे तब अयोध्या वासियों ने मिट्टी के दीए जलाकर उनका स्वागत किया था। धर्मग्रंथो के अनुसार दीपावली के दिन घरों की चौखट, मुंडेर, शीलपट्टी, मंदिर, लक्ष्मी जी के पास शुद्ध घी के मिट्टी के दीपक मैं कपास लगाकर प्रज्वलित करना चाहिए। **दीपक बनाने वाले कुम्हार होते हैं उत्साहित:** रंग बिरंगी एवं आकर्षित विद्युत बल्ब जहां आज अपनी उपस्थिति मजबूत रखता है वहीं पारंपरिक रूप से मिट्टी से बने साधारण से लेकर एक से बढ़कर एक कलाकृति वाली दीपक अपनी उपस्थिति और पकड़ बनाने में आज भी मजबूती के साथ कायम है।

जिला कांग्रेस कार्यकारिणी की महत्वपूर्ण बैठक संपन्न

राष्ट्रीय खबर

हजारीबाग: जिला कांग्रेस कार्यालय कृष्ण बल्लभ आश्रम में वोट चोर गद्दी छोड़ अभियान के अंतर्गत कार्यकारिणी एक महत्वपूर्ण बैठक का आयोजन किया गया । बैठक की अध्यक्षता करते हुए जिला अध्यक्ष जय प्रकाश भाई पटेल ने कहा कि भाजपा द्वारा संवैधानिक मुल्यों की हत्या कर चुनाव आयोग के सहयोग से आम जनता के वोटों को काटकर वोट चोरी के नियत से अप्रत्याशित रूप से फर्जी वोटों का जोड़ने के विरोध में कांग्रेस द्वारा राष्ट्रीय स्तर पर ₹ वोट चोर गद्दी छोड़ ₹ हस्ताक्षर अभियान चलाया जा रहा है । इस कार्यक्रम को गतिशील बनाने के लिए तथा इसे जन-जन तक पहुंचाने के लिए वरिष्ठ कांग्रेसजन, प्रखंड अध्यक्षगण, मंडल अध्यक्षगण, पंचायत अध्यक्षगण, वार्ड अध्यक्षगण प्रकोष्ठ अध्यक्षगण तथा कांग्रेसी कार्यकताओं को युद्ध स्तर चलाने की आवश्यकता है ।

कार्यक्रम का संचालन जिला महासचिव कैलाश पति देव ने किया । इस महत्वपूर्ण बैठक में प्रदेश उपाध्यक्ष भीम कुमार प्रदेश सचिव अवधेश कुमार सिंह, बिनोद सिंह, शशि मोहन सिंह पूर्व जिला अध्यक्ष आबिद अंसारी जिला मीडिया अध्यक्ष निसार खान महिला कांग्रेस के महासचिव बेबी देवी ओबीसी के महासचिव रेणु कुमारी कार्यकारिणी सदस्य अदिब रिजवी, चन्द्र शेखर मिश्रा, विरेन्द्र कुमार सिंह, रवि शर्मा, राजू चौरसिया, अनिल उपाध्याय, तोखन रविदास, सुनिल ओझा, अर्जुन सिंह, अजय गुप्ता, उदय पाण्डेय, सुनिल सिंह राठौर, रजी अहमद, शारदा रंजन दुबे, सुनिल अग्रवाल, लखराज सिंह, मकसूद आलम, निजामुद्दीन अंसारी, राम सेवक सोनी, ललितेश्वर प्रसाद चौधरी, कृष्णदेव प्रसाद सिंह, नरेश गुप्ता, सलीम रजा, अफरोज आलम, तारिक रजा, राजेन्द्र सिंह, दिलीप कुमार रवि, शिव नंदन साहू, मनोज मोदी, विजय कुमार सिंह, राजीव कुमार मेहता, जावेद इकबाल, जय प्रकाश यादव, बाबर अंसारी, सदरूल होदा, रघु जायसवाल, प्रकोष्ठ अध्यक्षों गुड्डू सिंह, ज्ञानी प्रसाद मेहता, रिंकू कुमार नगर अध्यक्ष परवेज अहमद प्रखंड अध्यक्षों में अजीत कुमार सिंह सहित कई मौजूद थे।

उपायुक्त ने मतदाता गहन पुनरीक्षण को लेकर सहायक निर्वाचक निबंधन पदाधिकारी समेत अन्य संग बैठक

राष्ट्रीय खबर

पांकी विधानसभा की निर्वाचक निबंधन पदाधिकारी सह जिला आपूर्ति पदाधिकारी प्रीति किस्कू की अध्यक्षता में बुधवार को जिला आपुर्ति कार्यालय कक्ष में सभी सहायक निर्वाचक निबंधन पदाधिकारी,प्रखंड पंचायती राज पदाधिकारी एव कंप्यूटर ऑपरेटर, मनातू, तरहसी, नीलांबर पितांबरपुर, सतबरवा एवं पांकी के साथ प्रशिक्षण सह समीक्षात्मक बैठक आयोजित की गयी।इस बैठक में शामिल सभी लोगों को आयोग के द्वारा मतदाता गहन पुनरीक्षण से संबंधित प्राप्त दिशा-निदेशों से अवगत कराया गया।श्रीमती किस्कू द्वारा बताया गया कि आयोग के निर्देश के आलोक में मतदाता गहन पुनरीक्षण कार्यक्रम अंतर्गत सभी मतदाताओं को मतदाता सूची 2003 के आधार पर कैटेगरी में विभेदित करने का निर्देश दिया गया है।

उन्होंने कहा कि इस अभियान में किसी भी मतदाता का नाम नहीं छूटना चाहिए।बीएलओ एवं बीएलओ पर्यवेक्षक हाउस टू हाउस सर्वे कर प्रतिवेदन ससमय उपलब्ध कराना सुनिश्चित करेंगे। सभी सहायक निर्वाचक निबंधन पदाधिकारी अपने स्तर से कार्यालय के सभी ऑपरेटर, श्छए,पंचायत सचिव को निर्देशित कर कार्य कराना सुनिश्चित करेंगे।उन्होंने कहा कि किसी भी स्तर पर छोटी से छोटी लापरवाही ना हो,यह सुनिश्चित करें।

शहर >> अपडेट

बेटी बचाओ बेटी पढ़ाओ योजना के तहत बेबी किट का वितरण

राष्ट्रीय खबर

जयनगरः प्रखंड के सामुदायिक स्वास्थ्य केंद्र में समाज कल्याण विभाग अंतर्गत बेटी बचाओ बेटी पढ़ाओ योजना के तहत नवजात बालिकाओं को बेबी किट प्रदान किया गया। कार्यक्रम की अध्यक्षता प्रखंड विकास पदाधिकारी गौतम कुमार ने किया। बीडीओ गौतम कुमार ने कहा कि अभिभावकों को बच्चियों कि देखभाल एवं शिक्षा के प्रति जागरूक रहने के लिए प्रोत्साहित किया। इस अवसर पर डॉ. कुमार आर्यन, बीपीएम शैलेन्द्र तिवारी, संतोष कुमार, भारत भूषण कुमार, एलएस अनीता कुमारी, अशोक कुमार सहित सीएचओ उपस्थित थे।

शॉर्ट न्यूज

अबुआ आरोग्य मेला में प्रखंड विकास पदाधिकारी का निरीक्षण

राष्ट्रीय खबर

मरकच्चोः प्रखंड मरकच्चो के सामुदायिक स्वास्थ्य केंद्र मरकच्चो में अबुआ स्वास्थ्य मेला का आयोजन सोमवार से प्रारंभ हुआ। इस मेले में बुधवार को प्रखंड विकास पदाधिकारी हुलास महतो के द्वारा निरीक्षण किया गया एवं आवश्यक निदेश देते हुए लोगों से अपील की कि मेले में ज्यादा से ज्यादा मरीज भाग ले एवं मेले का फायदा उठाए।

इस मेले का एक मात्र उद्देश्य स्वास्थ्य सुविधा का लाभ ग्राम स्तर तक पहुंचाया जाना है। मेले का आयोजन दिनांक 18 अक्टूबर तक किया जाएगा।

संक्षिप्त >> अपडेट्स

डीवीसी केटीपीएस में नागरिक गुणवत्ता परीक्षण प्रयोगशाला का उद्घाटन

जयनगर। प्रखंड के डीवीसी कोडरमा थर्मल पावर स्टेशन चरण में सिविल गुणवत्ता परीक्षण प्रयोगशाला का उद्घाटन मुख्य महाप्रबंधक सह परियोजना प्रमुख मनोज कुमार ठाकुर, महाप्रबंधक मानस नास्कर, उप महाप्रबंधक अजय कुमार, उप महाप्रबंधक मनोज कुमार संयुक्त रूप से किया। मौके पर मुख्य महाप्रबंधक सह परियोजना प्रमुख मनोज कुमार ठाकुर ने बताया कि सिविल क्वालिटी लाइव की स्थापना थर्मल पावर प्लांट के भीतर सिविल निर्माण गतिविधियों के गुणवत्ता नियंत्रण की दिशा में एक महत्वपूर्ण कदम है। उन्होंने बताया कि नागरिक गुणवत्ता प्रयोगशाला का लक्ष्य यह सुनिश्चित करना है कि सभी निर्माण कार्य नींव, संरचनाएं, सड़कें, भवन, जल बनाएं रखने वाली संरचनाएं, कूलिंग टावर और अन्य महत्वपूर्ण बुनियादी ढांचे सहित आवश्यक गुणवत्ता मानकों और डिजाइन को पूरा करते हैं।

कार्यक्रम

प्रत्येक आंगनबाड़ी केंद्र और विद्यालय हों जल जीवन मिशन से आच्छादित

प्रत्येक पीवीटीजी परिवार को मिले पीने का साफ पानीः केके सोन

- मेधावी छात्र-छात्राओं को मिले नीट और आईआईटी जेईई की तैयारी की सुविधा
- विद्यालय, आंगनबाड़ी केंद्र और अस्पताल तक हो पहुंच पथ की सुविधा

राष्ट्रीय खबर

लोहरदगाः कमल किशोर सोन, अपर सचिव एवं मिशन डायरेक्टर, राष्ट्रीय जल जीवन मिशन, भारत सरकार की अध्यक्षता में आज जल जीवन मिशन, स्वच्छ भारत मिशन, आकांक्षी जिला कार्यक्रम एवं आकांक्षी प्रखण्ड कार्यक्रम की समीक्षा की गई।

बैठक में श्री सोन ने कहा कि जल जीवन मिशन की योजना केंद्र सरकार की महत्वकांक्षी योजनाओं में से एक है। कोई भी परिवार स्वच्छ पानी की उपलब्धता से वंचित ना रहे।

प्रत्येक परिवार को साफ पानी पीने का अधिकार है। आंगनावाड़ी केंद्रों और विद्यालयों को भी इस योजना से आच्छादित किया जा रहा है। पीवीटीजी परिवारों को भी साफ पीने का पानी उपलब्ध कराने की जिम्मेवारी हम सभी की है। जल जीवन मिशन अंतर्गत पाईपलाइन में जरिये पीने के पानी को परिवार तक पहुंचाया जाना है। अगर कोई पीवीटीजी परिवार पीने के साफ पानी से वंचित है तो योजना उन तक पहुंचाने के लिए प्रस्ताव बना कर दें। केंद्र सरकार जल स्त्रोत की पहचान व उसके सुदृढ़िकरण पर कार्य कर रही है। इसके अंतर्गत अगले 20-25 वर्षों के लिए कार्ययोजना तैयार किया जाना है जिसमें भूगर्भ जल, चुआं, नदी इत्यादि का सुदृढ़िकरण किया जाना है ताकि लोगों को उस जलस्त्रोत से अगले 20-25 वर्ष पीने का साफ पानी प्राप्त हो सके। मनरेगा अंतर्गत भी जल से संबंधित योजनाओं पर ही अधिकतर कार्य किये जाने हैं जिसके लिए कार्ययोजना तैयार करने की आवश्यकता है।

जिला के मेधावी बच्चों को दें तैयारी की व्यवस्थाः

श्री सोन ने कहा कि जिला के मेधावी बच्चे जो मेडिकल, इंजीनियरिंग परीक्षाओं की तैयारी कर रहे हैं या परीक्षा का एक चरण उन्होंने पूरा कर लिया है, वैसे छात्र-छात्राओं को फाइनल सेलेक्शन के लिए तैयारी की व्यवस्था दें।

छूटे हुए पथ अनुशंसा कराएं

विद्यालय कनेक्टिविटी अंतर्गत जिन विद्यालयों के लिए पहुंच पथ नहीं है, उसके लिए अनुशंसा कर सूची भेजें। साथ ही उन पथों से अस्पताल और आंगनवाड़ी केंद्रों को भी आच्छादित किया जाए। एक बार पुनः सत्यापित कर लें कि कितने विद्यालयों में पहुंच पथ नहीं हैं।

वाहन जांच अभियान चलाकर डीटीओ ने वसूली 1 लाख 17 हजार रुपए का जुर्माना

- चास प्रखंड अंतर्गत पुपुनकी टॉल प्लाजा स्थित राष्ट्रीय राज्यमार्ग संख्या 32 पर का मामला, कुल 47 वाहनों का किया जांच
- कुल 14 वाहनों से परिवहन नियमों की अनदेखी को लेकर वसूली जुर्माना

राष्ट्रीय खबर

बेरमोः राष्ट्रीय राज्यमार्ग 32 पर चास प्रखंड अंतर्गत पुपुनकी टॉल प्लाजा पर जिला परिवहन पदाधिकारी श्रीमती मारुति मिंज द्वारा आज 15 अक्टूबर, 2025 को चलाए गए सघन वाहन जांच अभियान के दौरान कुल 14 वाहनों से 1 लाख 17 हजार रुपए का जुर्माना लिया गया।

उपायुक्त अजय नाथ झा के निर्देश पर जिला परिवहन पदाधिकारी श्रीमती मारुति मिंज द्वारा जांच अभियान चलाकर मोटरवाहन अधिनियम के विभिन्न नियमों के उल्लंघन में *कुल 14 वाहन से 1 लाख 17 हजार रुपए जुमार्ना वसूला* गया।

डीटीओ के नेतृत्व में *अभियान के तहत कुल 47 वाहनों की जांच* की गई, जिसमें *फिटनेस सर्टिफिकेट, रिफ्लेक्टिव टेप, ओवर लोडिंग, इंश्योरेंस फेल एवं टैक्स फेल* होने को लेकर *14 वाहनों पर कार्रवाई करते हुए जुमार्ना वसूला लिया* गया। साथ ही *डीटीओ श्रीमती मारुति मिंज* ने *चास प्रखंड के जोधाडीह मोड़, आईटीआई मोड़ सहित अन्य जगहों के चौक चौराहों पर दो पहिया वाहनों सहित चार पहिया वाहनों की जांच* की गई, जिसमें हेलमेट, रजिस्ट्रेशन, पॉल्यूशन, लाइसेंस, सीट बेल्ट, रिफ्लेक्टिव टेप सहित अन्य की जांच की। इस दौरान दो पहिया वाहन चालकों को हेलमेट लगाने के साथ चार पहिया वाहन चालकों को सीट बेल्ट लगाने का निर्देश भी दिया गया।

राष्ट्रीय खबर कॉर्नर

धनतेरस और दीपावली को लेकर बाजारें सजधज का तैयार

राष्ट्रीय खबर

फुसरो : धनतेरस एवं दीपावली को लेकर फुसरो बाजार सजधज कर तैयार हो गया है। यहां सोने-चांदी से लेकर बर्तनों, इलेक्ट्रॉनिक व वाहन दुकानों पर खरीदारी को लेकर लोगो की भीड़ जुटना शुरू हो गया है। साथ ही मिट्टी से बनी मूर्तियां और बर्तनों दीपकों की चमक बाजार में देखी जा रही है। व्यापारियों को इस बार अच्छे कारोबार की उम्मीद है। फुसरो बाजार में लक्ष्मी गणेश की मूर्ति, पटाखे, मिट्टी के दिए, पूजा के सामान सहित सजावट के वस्तुओं के भी दुकानें सज गई है। यहां कई विक्रेता भी कई तरह के आकर्षण आफर दे रहे है। धनतेरस की तैयारी में सबसे आगे सरार्फा बाजार के साथ बर्तन, इलेक्ट्रॉनिक व वाहन दुकानों में दिख रही हैं। कारोबारियों ने ग्राहकों को रिझाने के लिए तरह तरह के छूट देने की घोषणा की है। वाहन बाजार में बाइकों की नई खेप पहुंच गई है। रंग-बिरंगे घरौंदे ने लोगों को अपनी तरफ आकर्षित किया। बाजार में करीब 150 रुपये लेकर 300 रुपये तक की कीमत में मिट्टी के घरौंदे उपलब्ध है। साथ ही 100 रुपये सैकड़े की दर से दीया बिक रहा है।

उपायुक्त कीर्तिश्री ने जिला पुस्तकालय निर्माण कार्य का किया औचक निरीक्षण

- जनवरी 2026 तक कार्य पूर्ण करने का निर्देश

चतरा। जिला मुख्यालय स्थित चतरा कॉलेज परिसर में कार्यकारी एजेंसी भवन निर्माण निगम द्वारा निमार्णाधीन जिला पुस्तकालय भवन का आज उपायुक्त श्रीमती कीर्तिश्री जी ने औचक निरीक्षण किया। निरीक्षण के दौरान उपायुक्त के साथ उप विकास आयुक्त अमरेंद्र कुमार सिन्हा, अपर समाहर्ता अरविंद कुमार तथा अन्य संबंधित पदाधिकारी उपस्थित थे।

निरीक्षण के क्रम में उपायुक्त ने निर्माण कार्य की प्रगति की विस्तार से जानकारी ली और निर्धारित मानकों के अनुरूप गुणवत्तापूर्ण कार्य सुनिश्चित करने का निर्देश दिया। उन्होंने कहा कि जिला पुस्तकालय का निर्माण कार्य एक महत्वपूर्ण और जनहित से जुड़ी योजना है, जिससे जिले के विद्यार्थियों, शोधार्थियों एवं आम नागरिकों को उच्च स्तरीय पुस्तकालय सुविधा उपलब्ध हो सकेगी।

एसपी ने मासिक गोष्ठी में अपराध नियंत्रण को लेकर दिए निर्देश

राष्ट्रीय खबर

कोडरमाः कोडरमा एसपी अनुदीप सिंह की अध्यक्षता में बुधवार को मासिक अपराध गोष्ठी आयोजित की गई, जिसमें अनुमंडल पुलिस पदाधिकारी, पुलिस उपाधीक्षक, पुनि डोमचांच अंचल, जिले के सभी थाना, ओपी प्रभारी उपस्थित रहे। अपराध गोष्ठी में विगत माह सितंबर 2025 में किये गए कार्यो की समीक्षा के उपरांत सभी थाना, ओपी प्रभारी सभी शाखा, प्रशाखा प्रभारी, पुलिस अधीक्षक कार्यालय, कोडरमा को आवश्यक दिशा-निर्देश दिए गये। आगामी पर्व धनतेरस एवं दिपावली तथा छठ के अवसर पर विधि-व्यवस्था, यातायात व्यवस्था, अपराध नियंत्रण इत्यादि की तैयारियों की विस्तृत रूप से समीक्षा की गई, जिस क्रम में उक्त पर्वों के अवसर पर किये जाने वाले सभी सुरक्षात्मक उपायों का तत्काल कार्यान्वयन प्रारंभ करने का निर्देश, लंबित वारंट, कुर्की का अतिशीघ्र निष्पादन, काडों में फरार अभियुक्तों का गिरफ्तारी करने तथा माह सितम्बर 2025 में प्रतिवेदित सभी कांडो का विस्तृत समीक्षोपरांत विगत तीन वर्षों से अधिक अवधि से लंबित कांडो का त्वरित निष्पादन करते हुए अंतिम प्रपत्र समर्पित करने का निर्देश दिया गया। वहीं डीएसपी, पुलिस निरीक्षक प्रभाग को पर्यवेक्षण हेतु लंबित सभी कांडों में पर्यवेक्षण टिप्पणी आगामी एक सप्ताह के अंदर समर्पित करने का निर्देश दिया गया। इसके साथ ही ट्रैफिक व्यवस्था सुदृढ करने के संबंध में जिले के ट्रैफिक प्रभारी से विस्तृत जानकारी ली गई तथा उन्हें आवश्यक दिशा-निर्देश देते हुए थाना प्रभारी, तिलैया एवं कोडरमा से समन्वय स्थापित करते हुए ट्रैफिक व्यवस्था सुगम एवं सुचारू रूप से विशेषकर धनतेरस के अवसर पर संधारित करने का निर्देश दिया गया। सड़क सुरक्षा हेतु सभी एहतियात कदम उठाने तथा यातायात नियमों का पालन नहीं करने वालो एवं ड्रिंक एंड ड्राईव, ओवरस्पीडिंग पर अभियोजन की कार्रवाई करने हेतु निर्देशित किया.

बच्चों के बीच प्रेरणा शाखा ने मिठाई व सामग्री का किया वितरण

राष्ट्रीय खबर

झुमरीतिलैयाः आनंद सबके लिए कार्यक्रम के तहत मारवाड़ी युवा मंच झुमरीतिलैया की प्रेरणा शाखा द्वारा बुधवार को देवी मंडप रोड स्थित हरिजन टोला के आंगनबाड़ी केंद्र में दीपावली उत्सव मनाया गया। कार्यक्रम के दौरान बच्चों को मिठाई, उपहार और आवश्यक सामग्रियों का वितरण किया गया। नन्हे बच्चों ने फुलझड़ियां जलाकर दीपावली की खुशी का आनंद लिया। कार्यक्रम की मुख्य अतिथि पूर्व जिला परिषद अध्यक्ष शालिनी गुप्ता ने कहा कि त्योहार की सच्ची खुशी तब है जब इसे समाज के जरूरतमंद लोगों के साथ मनाया जाए। उन्होंने कहा, खुशियाँ बाँटना ही सच्ची समाज सेवा है। ऐसे कार्यक्रमों से बच्चों में सामाजिक संवेदनशीलता और जिम्मेदारी की भावना विकसित होती है।उन्होंने लोगों से अपील की कि दीपावली पर कुम्हारों द्वारा बनाए गए.

गौशाला के प्रति बदली लोगों की भावना गौ माता के लिए तुला दान कर मना रहे जन्म दिवस व शादी सालगिरह

राष्ट्रीय खबर

कोडरमाः श्री कोडरमा गौशाला समिति प्रांगण में दिव्या कुमारी ने अपने 1 वर्षीय सुपुत्र कनिष्क मौर्य का जन्म उत्सव मनाया । साथ ही गौ माता को गुड़, चोकर ,हरा चारा खिलाया और सुपुत्र का तुलादान कराया । गौशाला के सचिव अरुण मोदी ने बातचीत के दौरान गौशाला के प्रति लोगों में बदलती अवधारणा के बारे में जानकारी दी । उन्होनें बताया की गौशाला के प्रति लोगों की सोच बदल रही है । लोग अब अपने जन्मदिन शादी सालगिरह इत्यादि शुभ कार्य गौशाला प्रांगण में कर रहे हैं । इस तरह के अवसर पर लोगबाग जहां तहाँ खर्च करने की बजाय गौ माता की सेवा करना बेहतर मान रहे हैं । उन्होंने लोगों से अपील किया कि ज्यादा से ज्यादा लोग गौशाला से जुड़े और इस प्रकार के शुभ कार्य करें । एवं गौ माता का आशीर्वाद प्राप्त करें । मौके पर वरिष्ठ सचिव ओम प्रकाश खेतान ,अरुण बौद्ध (पिता) ,आनंद चंद्र , गणनायक मिश्रा, मनोज चौबे , मंटू यादव, शांति देवी, सुनीता देवी, रंजू एवं राधा देवी यदि ने बच्चों के जन्मदिन पर भरपूर आशीर्वाद दिया ।

केंद्रीय पर्यवेक्षक सुखदेव भगत ने जिला अध्यक्ष के चयन हेतु नेताओं व कार्यकताओं से की रायशुमारी

- सांसद ने पार्टी में सक्रियता ,मजबूती और एकजुटता पर दिया जोर

राष्ट्रीय खबर

लोहरदगा सांसद सह राजस्थान के केंद्रीय पर्यवेक्षक सुखदेव भगत राजसमंद जिला के अंतर्गत अनेक प्रखंडों का दौरा कर वहां के कांग्रेस जनों से रूबरू हुए। कांग्रेस कार्यकताओं के द्वारा सांसद सुखदेव भगत का जगह-जगह भव्य स्वागत किया गया। मौके पर उपस्थित कार्यकताओं को संबोधित करते हुए सांसद सुखदेव भगत ने कहा कि संगठन की मजबूती के लिए एकता जरूरी है। किसी भी पार्टी में अनुशासन और एकजुटता का होना बहुत मायने रखता है ।श्री भगत ने कहा कि कांग्रेस राष्ट्रीय अध्यक्ष एवं प्रतिपक्ष नेता आदरणीय राहुल गांधी ने अन्य राज्यों के तरह राजस्थान में भी संगठन सृजन अभियान चलाने का निर्णय लिया है जिसके माध्यम से हम जिला, प्रखंड और गांव स्तर पर कांग्रेस की जमीनी हकीकत को तलाश करेंगे तथा राज्य में संगठन को मजबूत करने का काम करेंगे ।

पाँच दिवसीय योग एवं प्राकृतिक चिकित्सा शिविर का सफल समापन - 51 कुंडीय यज्ञ के साथ हुई मंगल परिणति

- पतंजलि का प्रयास- स्वस्थ, संतुलित एवं प्राकृतिक जीवनशैली की ओर प्रेरणा

राष्ट्रीय खबर

कोडरमाः पतंजलि हरिद्वार के तत्वावधान में आयोजित पाँच दिवसीय योग एवं प्राकृतिक चिकित्सा शिविर का सफल समापन 51 कुंडीय गायत्री यज्ञ के साथ मोदी धर्मशाला, झुमरी तिलैया में संपन्न हुआ। यह शिविर जनसामान्य को योग, प्राणायाम, ध्यान एवं प्राकृतिक चिकित्सा के माध्यम से स्वस्थ, संयमित और तनावमुक्त जीवनशैली अपनाने के लिए प्रेरित कर रहा था।

शिविर का संचालन गायत्री दीदी एवं स्वामी योग देव महाराज ने किया। पाँचों दिनों तक सीएच स्कूल परिसर में प्रातःकालीन योगाभ्यास सत्रों का आयोजन किया गया, जिसमें सूर्य नमस्कार, प्राणायाम, ध्यान एवं विभिन्न योगासन सिखाए गए। प्रतिभागियों को दैनिक जीवन में योग को नियमित रूप से अपनाने, संतुलित आहार लेने तथा प्राकृतिक उपचार पद्धतियों को जीवन का हिस्सा बनाने के लिए प्रेरित किया गया। मोदी धर्मशाला में अष्टांग थेरेपी, पंचकर्म, शिरोधारा, कटि बस्ती, जानु बस्ती, लीच थेरेपी, पोटली मसाज, आय वॉश जैसी प्राकृतिक चिकित्सा विधियाँ प्रतिभागियों के लिए उपलब्ध कराई गईं। इन उपचारों से शरीर की शुद्धि, मानसिक शांति एवं रोग प्रतिरोधक क्षमता में वृद्धि के लाभ देखे गए। शिविर के दौरान प्रतिभागियों ने अपने अनुभव साझा करते हुए बताया कि योग एवं प्राकृतिक चिकित्सा के अभ्यास से उन्हें नई ऊर्जा और स्वास्थ्य लाभ प्राप्त हुआ है। समापन अवसर पर सामूहिक ध्यान, स्वास्थ्य लाभार्थियों के अनुभव साझा करना एवं प्रमाणपत्र वितरण कार्यक्रम का आयोजन किया गया।

मिनी ट्रक की चपेट में आया ऑटो एक व्यक्ति की मौत, तीन घायल

राष्ट्रीय खबर

कोडरमाः बुधवार को कोडरमा थाना अंतर्गत चंद्रोडीह के समीप मिनी ट्रक के चपेट में आने से ऑटो सवार एक व्यक्ति की मौत हो गयी जबकि तीन लोग गंभीर रूप से घायल हो गए। जानकारी के अनुसार ग्राम एकतारा गोविंदपुर बिहार निवासी 30 सुरेश तूरिया (पिता रामेश्वर तुरिया), 23 वषीर्या सबिता देवी (पति पिंटू तुरीया), 40 वर्षीय जालिम तुरीया (पिता बाढ़ो तुरीया) और 14 वर्षीय संदेश कुमार (पिता सुरेश तुरीया) ईंट भट्ठा से काम करने जयनगर की ओर से कोडरमा की ओर आ रहे थे। इसी क्रम में चंद्रोडीह के समीप पीछे से आ रहे मिनी ट्रक में अपने चपेट में ले लिया जिसमें ऑटो अनियंत्रित होकर पलट गई। जिसमें उक्त सभी ऑटो सवार गंभीर रूप से घायल हो गए। घटना के बाद स्थानीय लोगों ने घायलों को सदर अस्पताल पहुंचाया। जहां इलाज के दौरान जालिम तुरिया की मौत हो गई। सूचना पाकर पहुंची कोडरमा पुलिस ने पोस्टमार्टम के बाद शव को परिजनों को सौंप दिया।

राष्ट्रीय शिविर

एक भारत श्रेष्ठ भारत राष्ट्रीय शिविर दसवे दिन गूंजा देशभक्ति और सांस्कृतिक एकता का स्वर

राष्ट्रीय खबर

कोडरमाः बिहार एंड झारखंड निदेशालय के तत्वावधान में, ग्रुप हेडक्वार्टर हजारीबाग के ग्रुप कमांडर ब्रिगेडियर एस. गोपीकृष्णन (सेना मेडल) के मार्गदर्शन और 45 झारखंड बटालियन एनसीसी, कोडरमा के कमांडिंग ऑफिसर विजय कुमार (सेना मेडल) के कुशल नेतृत्व में एक भारत श्रेष्ठ भारत-1/25 राष्ट्रीय शिविर का सफल आयोजन किया जा रहा है

शिविर के दसवें दिन, देश के विभिन्न राज्यों आंध्र प्रदेश, तेलंगाना, पश्चिम बंगाल, बिहार एवं झारखंड से आए कुल 601 एनसीसी कैडेट्स ने पूरे जोश और उत्साह के साथ शिविर की विभिन्न गतिविधियों में भाग लिया। शिविर के मुख्य आकर्षण में नेशनल इंटीग्रेशन अवेयरनेस प्रोग्राम शामिल रहा, जिसमें विभिन्न राज्यों के कैडेट्स ने अपने-अपने राज्य की संस्कृति, परंपरा, रीति-रिवाज, प्रसिद्ध स्थल और इतिहास को रोचक प्रेजेंटेशन व सांस्कृतिक प्रस्तुतियों के माध्यम से साझा किया। इस दौरान, ग्रुप डांस, सोलो डांस, ग्रुप सॉन्ग जैसी प्रतियोगिताएं भी आयोजित की गईं, जो कैडेट्स में राष्ट्रभक्ति, एकता और सांस्कृतिक विविधता के सम्मान की भावना को और प्रबल कर गईं। शिविर में लेफ्टिनेंट संतोष कुमार, जो कि व्याख्याता सह एनसीसी ऑफिसर एवं नोडल पदाधिकारी हैं, सभी गतिविधियों को न केवल सोशल मीडिया के माध्यम से साझा कर रहे हैं, बल्कि प्रतिभागी कैडेट्स की समस्याओं का समाधान भी कर रहे हैं। कल्चरल कोऑर्डिनेटर सेकंड ऑफिसर अभिजीत आनंद, गर्ल्स कैडेट इंस्ट्रक्टर शिवानी शर्मा, प्रियंका कुमारी, लेफ्टिनेंट एलिस मिंज सहित कई मौजूद थे।

अंचल में पैसों के बगैर नहीं होता है कोई काम : भाकपा

राष्ट्रीय खबर

कोडरमाः जयनगर भाकपा अंचल परिषद की बैठक प्रखंड मुख्यालय स्थित सांस्कृतिक भवन में महेश प्रसाद सिंह की अध्यक्षता में हुई। बैठक की शुरूआत एटक नेता राजेंद्र सिंह तथा नागेश्वर दास के पिता बैजनाथ दास को एक मिनट का मौन रख श्रद्धांजलि देने की बाद की गयी। कार्य रिपोर्ट अंचल सचिव बीरेंद्र यादव ने पेश किया। बैठक में जिप सदस्य महादेव राम ने कहा कि अंचल में कोई भी काम पैसे के बगैर नहीं होता है। आम जनता को सीओ से बात करने के लिए घंटों इंतजार करना पड़ता है, यहां बिचौलिया हावी है। इस रवैये में सुधार नहीं हुआ, तो आंदोलन किया जायेगा। जिला सचिव अर्जुन यादव ने कहा कि आगामी 11 नवंबर को प्रखंड मुख्यालय के समक्ष आंदोलन किया जायेगा।

शहीदों के सम्मान में हमेशा कृत-संकल्पित रहेंगे- हाजी अब्दुल जब्बार

- कुरसे मिडिल स्कूल मैदान में शहीद शेख भिखारी फुटबॉल टूनामेंट का हुआ भव्य समापन, चैम्पियन बना वन मैन आर्मी की टीम

राष्ट्रीय खबर

लोहरदगाः लोहरदगा सदर प्रखंड अंतर्गत कुर्से मिडिल स्कूल मैदान में आयोजित चार दिवसीय शहीद शेख भिखारी फुटबॉल प्रतियोगिता का भव्य तरीके से समापन किया गया। इधर फाइनल सह समापन समारोह में बतौर मुख्य अतिथि शरीक हुए अंजुमन ए इस्लामिया लोहरदगा के नाजिम ए आला हाजी अब्दुल जब्बार, विशिष्ट अतिथि समाजसेवी संदीप मिश्रा, इम्तियाज अंसारी एवं तमाम अतिथियों का आयोजन समिति के संरक्षक हातिम अंसारी और अध्यक्ष छोटू की अगुवाई में जोरदार तरीके से स्वागत किया गया।

न्यूज फटाफट

अभिषेक और मंधाना सितंबर के सर्वश्रेष्ठ खिलाड़ी बने

दुबई :भारत के स्टार सलामी बल्लेबाज अभिषेक शर्मा और स्मृति मंधाना क्रमशः एशिया कप और ऑस्ट्रेलिया के खिलाफ महिला वनडे सीरीज में शानदार प्रदर्शन के बाद गुरुवार को सितंबर के लिए आईसीसी के महीने के सर्वश्रेष्ठ खिलाड़ी चुने गए हैं। अभिषेक ने टीम के अपने साथी कुलदीप यादव और जिम्बाब्वे के ब्रायन बेनेट को पछाड़कर यह पुरस्कार हासिल किया। मंधाना ने ने दक्षिण अफ्रीका की तजमीन ब्रिट्स और पाक की सिदरा अमीन को पीछे छोड़ा। अभिषेक ने इस दौरान सात मैचों में 44.85 के औसत और 200 के स्ट्राइक-रेट से 314 रन बनाए। एशिया कप में 'प्लेयर ऑफ द टूनार्मेंट' चुने गए अभिषेक ने टी-20 बल्लेबाजी रैंकिंग में अब तक के अपने सर्वाधिक रेटिंग अंक भी हासिल किए।उन्होंने कहा, आईसीसी का यह पुरस्कार जीतकर बहुत अच्छा लग रहा है। मुझे खुशी है कि यह कुछ महत्वपूर्ण मैचों के लिए मिला है जिनमें मेरी मदद से जीत संभव हो सकी। मुझे उस टीम का हिस्सा होने पर फक्र है जो सबसे कठिन परिस्थितियों में भी जीत दिला सकती है। टी-20 मैचों में हमारा हालिया रिकॉर्ड हमारी बेहतरीन टीम संस्कृति और सकारात्मक सोच को दशार्ता है। वहीं मंधाना ने ऑस्ट्रेलिया के खिलाफ घरेलू वनडे सीरीज में 77 के औसत और 135.68 के स्ट्राइक रेट से 308 रन बनाए। मंधाना ने कहा, इस तरह का सम्मान एक खिलाड़ी के रूप में आपको आगे बढ़ने और अच्छा करने के लिए प्रेरित करता है। मेरा लक्ष्य हमेशा सर्वश्रेष्ठ प्रदर्शन कर टीम के लिए मैच जीतना रहा है।

प्रदर्शन

ऑस्ट्रेलिया पहुंचते ही कोहली-रोहित ने शुरू की ट्रेनिंग

भारतीय टीम के खिलाड़ियों ने जमकर बहाया पसीना

- दोनों पूर्व भारतीय कप्तान ने नेट्स में करीब 30 मिनट तक बल्लेबाजी की
- सभी की निगाहें रोहित और कोहली के प्रदर्शन पर टिकी रहेंगी

राष्ट्रीय ख़बर

नई दिल्ली:सीनियर स्टार विराट कोहली और रोहित शर्मा ने पर्थ पहुंचते ही जमकर अभ्यास किया और रविवार से ऑस्ट्रेलिया के खिलाफ शुरू हो रही वनडे सीरीज से पहले भारतीय टीम के पहले ट्रेनिंग सत्र के दौरान नेट्स पर काफी पसीना बहाया। सभी की निगाहें रोहित और कोहली पर है जो पिछली बार भारत के लिए फरवरी-मार्च में चैंपियंस ट्रॉफी के दौरान खेले थे और अब केवल 50 ओवर के प्रारूप में ही उपलब्ध हैं।दोनों पूर्व भारतीय कप्तान ने नेट्स में करीब 30 मिनट तक बल्लेबाजी की। भारतीय टीम 29 अक्टूबर से शुरू होने वाले तीन वनडे और पांच टी20 मैच के सीमित ओवरों के दौरे के लिए बुधवार और गुरुवार को दो ग्रुप में पर्थ पहुंची। रोहित को नेट्स में समय बिताने के बाद मुख्य कोच गौतम गंभीर के साथ लंबी बातचीत करते भी देखा गया। भारत के स्टार क्रिकेटर विराट कोहली और रोहित शर्मा दोनों ने इस साल की शुरूआत में टेस्ट क्रिकेट से संन्यास ले लिया था और पिछले साल बारबडोस में विश्व कप जीतने के बाद टी20 अंतरराष्ट्रीय करियर को अलविदा कहा था। यह आखिरी बार हो सकता है जब ये दोनों महान खिलाड़ी ऑस्ट्रेलिया में खेलें। ऑस्ट्रेलिया के खिलाफ वनडे सीरीज में सभी की निगाहें रोहित और कोहली के प्रदर्शन पर टिकी रहेंगी। यह सीरीज अंतरराष्ट्रीय क्रिकेट में इन दोनों के भविष्य को लेकर भी महत्वपूर्ण मानी जा रही है।विश्व कप 2027 में इन दोनों की भागीदारी अभी तय नहीं है क्योंकि उस समय उनकी फॉर्म और फिटनेस पर बहुत कुछ निर्भर करेगा। हालांकि नए कप्तान शुभमन गिल ने दोनों सुपरस्टार्स के अपार अनुभव को देखते हुए उनका समर्थन किया है। नेट सत्र के बाद कोहली को गेंदबाजी कोच मोर्ने मोर्कल के साथ बातचीत करते देखा गया जिसके बाद उन्होंने तेज गेंदबाज अर्शदीप सिंह के साथ भी बात की। टीम का शुक्रवार और शनिवार को एक ट्रेनिंग सत्र है।

खेल जगत अपडेट्स

कॉमनवेल्थ गेम्स 2030 अहमदाबाद में होंगे

नई दिल्ली :कॉमनवेल्थ स्पोर्ट्स की कार्यकारी बोर्ड ने अहमदाबाद को 2030 कॉमनवेल्थ गेम्स की मेजबानी के लिए नॉमिनेट किया है। 26 नवंबर को ग्लासगो में होने वाली राष्ट्रमंडल खेल की बैठक में इस पर अंतिम फैसला लिया जाएगा। भारत को मेजबानी के लिए नाइजीरिया के अबुजा शहर से चुनौती मिल रही थी। लेकिन कॉमनवेल्थ एग्जीक्यूटिव बोर्ड नाइजीरिया को 2034 के राष्ट्रमंडल खेलों की मेजबानी के लिए सहयोग देगी। कॉमनवेल्थ गेम्स स्पोर्ट्स ने अपने प्रेस रिलीज में कहा, राष्ट्रमंडल खेलों की कार्यकारी बोर्ड ने 2030 कॉमनवेल्थ गेम्स के लिए अहमदाबाद, भारत को मेजबान शहर के रूप में सिफारिश करने का फैसला लिया है। भारत ने अब तक एक बार 2010 में नई दिल्ली में राष्ट्रमंडल खेलों की मेजबानी की है। इंडियन ओलिंपिक एसोसिएशन ने कहा, ग्लासगो 2026 कॉमनवेल्थ से हटाए गए सभी गेम्स 2030 में शामिल होंगे। इसमें शूटिंग, रेसलिंग, बैडमिंटन, हॉकी, आर्चरी, कबड्डी और खो-खो शामिल किए जाएंगे।

वर्ल्ड टेस्ट चैंपियनशिप में भारत से आगे निकला पाकिस्तान

राष्ट्रीय ख़बर

नई दिल्ली:लाहौर टेस्ट में पाकिस्तान ने साउथ अफ्रीका को 93 रन से हरा दिया। इसी के साथ वर्ल्ड चैंपियन प्रोटियाज टीम की लगातार 10 टेस्ट जीत का सिलसिला टूट गया। इस जीत के साथ पाकिस्तान वर्ल्ड टेस्ट चैंपियनशिप 2025-27 के पॉइंट्स में भारत से आगे निकल गया है। पाकिस्तान ने गद्दाफी स्टेडियम के टर्निंग ट्रैक का पूरा फायदा उठाया। लेफ्ट आर्म स्पिनर नोमान अली ने मैच में 10 विकेट लिए। बुधवार को चौथे दिन साउथ अफ्रीका लंच के बाद 183 रन पर ऑल आउट हो गई। पाकिस्तान ने साउथ अफ्रीका को जीत के लिए 277 रनों का लक्ष्य दिया था। दो मैचों की सीरीज में पाकिस्तान 1-0 से आगे भी हो गया है। दूसरा टेस्ट सोमवार 20 अक्टूबर से रावलपिंडी में शुरू होगा।नोमान और शाहीन को 4-4 विकेट साउथ अफ्रीका ने अपने कल के स्कोर 51/2 से खेलना आगे शुरू किया। नोमान अली ने शानदार गेंदबाजी जारी रखते हुए पहली पारी में 6 विकेट लेने के बाद दूसरी पारी में 28 ओवर की गेंदबाजी की और 4 विकेट झटके। वे अपने पिछले 5 डोमेस्टिक टेस्ट मैचों में 46 विकेट ले चुके हैं। शाहीन शाह अफरीदी ने रिवर्स स्विंग का अच्छा इस्तेमाल किया और टैलेंडर्स बल्लेबाजों को जल्दी आउट कर दिया, उन्होंने 4 विकेट हासिल किए। चौथे दिन की तीसरे ही गेंद पर अफरीदी ने टोनी डी जॉर्जी (16 रन) को आउट कर दिया। इसके बाद, नोमान अली ने ट्रिस्टन स्टब्स (2 रन) को भी पवेलियन भेजा।ब्रेविस और रिकेल्टन ने 73 रन जोड़े डेवाल्ड ब्रेविस और रायन रिकेल्टन ने 73 रनों की साझेदारी कर पारी को संभालने की कोशिश की, लेकिन लंच से पहले दोनों आउट हो गए। 22 साल के ब्रेविस ने 51 गेंदों पर अपना अर्धशतक पूरा किया, जिसमें दो छक्के और 4 चौके शामिल थे, लेकिन वह नोमान अली की गेंद पर बोल्ड हो गए। साजिद खान ने रिकेल्टन (45 रन) को स्लिप में कैच आउट कराया। लंच के तुरंत बाद साजिद ने सेनुरन मुथुसामी को भी आउट किया।

नेपाल-ओमान ने टी-20 वर्ल्ड कप 2026 के लिए क्वालिफाई किया

राष्ट्रीय ख़बर

नई दिल्ली:टी-20 वर्ल्ड कप 2026 के लिए नेपाल क्रिकेट टीम और ओमान क्रिकेट टीम ने क्वालिफाई किया है। मस्कट में खेले गए टी-20 वर्ल्ड कप ईस्ट एशिया पेसिफिक क्वालिफायर के सुपर-6 स्टेज में बेहतर प्रदर्शन के बाद इन दोनों टीमों ने क्वालिफाई किया। टी-20 वर्ल्ड कप 2026 के लिए अब तक 19 टीमों ने क्वालिफाई किया है और अब सिर्फ 1 टीम की जगह बाकी है।तीसरी बार क्वालिफाई किया इससे पहले 2024 में हुए वर्ल्ड कप में नेपाल और ओमान दोनों ने पहले दौर में जगह बनाई थी। 2016 और 2024 के बाद ओमान तीसरी बार इस टूनार्मेंट में खेलने के लिए तैयार है। दूसरी तरफ नेपाल की टीम ने भी 2014 और 2024 के बाद तीसरी बार टूनार्मेंट के लिए क्वालिफाई किया है। 20 टीमों के बीच होगा टी-20 वर्ल्ड कप टी-20 वर्ल्ड कप 20 टीमों के बीच खेला जाएगा। मेजबानी के कारण भारत और श्रीलंका को डायरेक्ट एंट्री मिली। अफगानिस्तान, ऑस्ट्रेलिया, बांग्लादेश, इंग्लैंड, साउथ अफ्रीका, अमेरिका और वेस्टइंडीज ने पिछले वर्ल्ड कप में सुपर-8 तक का सफर तय करने के कारण क्वालिफाई कर लिया। वहीं आयरलैंड, न्यूजीलैंड और पाकिस्तान की टीमों ने रैंकिंग के आधार पर टूनार्मेंट में जगह बनाई। अमेरिका क्वालिफायर से कनाडा ने जगह बना ली। वहीं यूरोप क्वालिफायर से इटली और नीदरलैंड को एंट्री मिल गई। पिछली बार हिस्सा रही स्कॉटलैंड की टीम क्वालिफाई नहीं कर सकी। अब अफ्रीका क्वालिफायर से नामीबिया और जिम्बाब्वे ने क्वालिफाई कर लिया। नेपाल और ओमान को एशिया और ईस्ट एशिया पेसिफिक क्वालिफायर से एंट्री मिली। अब सिर्फ 1 टीम की जगह बाकी है।भारत डिफेंडिंग चैंपियन क्ठउ का टी-20 वर्ल्ड कप 2007 से खेला जा रहा है। टीम इंडिया ने तब पाकिस्तान को फाइनल हराकर पहला खिताब जीता था। 2010 से टूनार्मेंट हर 2 साल में आयोजित किया जा रहा है। 2024 में भारत ने साउथ अफ्रीका को फाइनल हराकर टाइटल अपने नाम किया था। टीम इंडिया के अलावा वेस्टइंडीज और इंग्लैंड ने भी 2-2 खिताब जीते हैं। पाकिस्तान, श्रीलंका और ऑस्ट्रेलिया ने 1-1 बार टूनार्मेंट जीता है। टॉप टीमों में न्यूजीलैंड और साउथ अफ्रीका अब तक टाइटल नहीं जीत सकीं।

ऑस्ट्रेलिया सीरीज में टूटेगा शाहिद अफरीदी का वर्ल्ड रिकॉर्ड

रोहित बनेंगे नए सिक्सर किंग

राष्ट्रीय ख़बर

नई दिल्ली:भारतीय टीम के सलामी बल्लेबाज रोहित शर्मा कप्तानी से हटने के बाद पहली बार बतौर बल्लेबाज खेलने उतरेंगे। विराट कोहली और रोहित शर्मा सहित भारतीय टीम का पहला बैच बुधवार को ऑस्ट्रेलिया के लिए रवाना हो गया। भारत और ऑस्ट्रेलिया के बीच तीन मैच की वनडे सीरीज का पहला मैच रविवार को खेला जाएगा। रोहित शर्मा के पास इस सीरीज के दौरान पाकिस्तान के पूर्व कप्तान शाहिद अफरीदी के छक्कों के वर्ल्ड रिकॉर्ड को तोड़ने का बड़ा मौका होगा। वनडे में सबसे ज्यादा छक्के लगाने वाले खिलाड़ियों की टॉप-5 सूची में एमएस धोनी का नाम भी शामिल है।वनडे में सबसे ज्यादा छक्के लगाने का रिकॉर्ड पाकिस्तान के पूर्व क्रिकेटर शाहिद अफरीदी के नाम है। शाहिद ने 398 मैचों में 351 छक्के लगाए हैं। अफरीदी ने वनडे में 23.57 के औसत से 8064 रन बनाए हैं। भारतीय टीम के बल्लेबाज रोहित शर्मा को शाहिद अफरीदी का वर्ल्ड रिकॉर्ड तोड़ने के लिए आठ छक्कों की जरूरत है। रोहित ने भारत के लिए खेलते हुए 273 मैचों में 344 छक्के लगाए हैं। रोहित ने वनडे में 11168 रन बनाए हैं। वनडे में रोहित शर्मा के नाम 32 शतक है। वह तीन दोहरा शतक लगाने वाले एकमात्र बल्लेबाज हैं। वनडे में सबसे ज्यादा छक्के लगाने के मामले में क्रिस गिल तीसरे नंबर पर हैं। गेल ने 301 मैच में 331 छक्के जड़े हैं। सनथ जयसूर्या ने 445 मैच में 270 और पूर्व भारतीय कप्तान एमएस धोनी ने 350 मैच में 229 छक्के मारे हैं।अगर रोहित ऑस्ट्रेलिया के खिलाफ इस सीरीज में यह उपलब्धि हासिल कर लेते हैं, तो वह अफरीदी को पीछे छोड़कर वनडे में सबसे ज्यादा छक्के लगाने वाले दुनिया के पहले बल्लेबाज बन जाएंगे। रोहित शर्मा ने टी20 और टेस्ट क्रिकेट से संन्यास ले लिया है, जिसके बाद वह सिर्फ वनडे फॉर्मेट में खेलेंगे। रोहित की कप्तानी में भारत 2023 वनडे वर्ल्ड कप फाइनल तक पहुंचा। उनकी कप्तानी में भारत ने टूनार्मेंट में लगातार 10 मैच जीते थे। खिताबी मुकाबले में ऑस्ट्रेलिया ने हराया। हालांकि चैंपियंस ट्रॉफी जीतकर रोहित ने 12 साल का सूखा खत्म किया।

सलमान की बैटल ऑफ गलवान में होगा मिलिट्री एंथम

राष्ट्रीय ख़बर

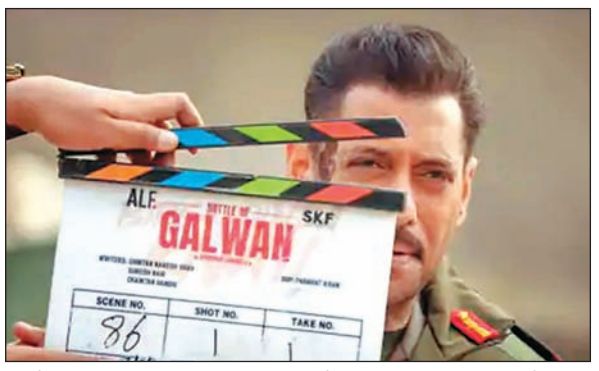

नई दिल्ली: एक्टर सलमान खान की अपकमिंग फिल्म 'बैटल ऑफ गालवान' में एक देशभक्ति वाला गाना होगा। जो भारतीय सेना को समर्पित होगा। मिड डे को एक सूत्र के बताया कि सलमान खान इस समय मुंबई में इस देशभक्ति वाले गाने की शूटिंग कर रहे हैं। इस गाने में 60 से अधिक बैकग्राउंड डांसर शामिल हैं। गाने की कोरियोग्राफी मुदस्सर खान कर रहे हैं। सलमान खान ने पिछले महीने फिल्म 'बैटल ऑफ गलवान' के पहले शेड्यूल की शूटिंग पूरी की थी। जिसके बाद डायरेक्टर अपूर्व लाखिया ने सोशल मीडिया पर फिल्म के सेट के कुछ खास पीछे के लम्हे शेयर किए थे। इनमें सलमान के साथ कई तस्वीरें और वीडियो शामिल थे। अपूर्व ने अपनी स्टोरी में बताया था कि शूटिंग बहुत कठिन रही, ठंडे मौसम, इंडस नदी में चलना और मुश्किल परिस्थितियों का सामना करना पड़ा, लेकिन इसके बावजूद यह अनुभव टीम के लिए यादगार बन गया।इससे पहले भी सलमान खान की फिल्म की शूटिंग से उनकी कुछ तस्वीरें सोशल मीडिया पर सामने आई थीं। जिनमें वह लेह-लद्दाख में सलमान जवानों और फैंस के साथ पोज देते दिखे थे। यह तस्वीरें फिल्म के लेह-लद्दाख शेड्यूल के दौरान की बताई गई थीं।वहीं, 9 सितंबर को फिल्म में उनका पहला लुक जारी हुआ था, जिसमें वह दमदार अंदाज में नजर आए थे। सलमान ने खुद यह तस्वीर अपना ऑफिशियल इंस्टाग्राम पर शेयर की थी। इस फोटो में वे आर्मी की वर्दी में, सिर से खून टपकता हुआ, घनी मूंछों के साथ देशभक्ति के रंग में दिखे।बता दें इस फिल्म को सलमान खान फिल्म्स प्रोड्यूस कर रहे हैं। इसमें सलमान के अपोजिट एक्ट्रेस चित्रांगदा सिंह नजर आएंगी। साथ ही फिल्म में कई नए चेहरे भी दिखेंगे। फिल्म में सलमान कर्नल बी.संतोष बाबू की भूमिका में नजर आएंगे। फिल्म का म्यूजिक हिमेश रेशमिया देंगे।वहीं, जुलाई के महीने में पीटीआई से बातचीत के दौरान सलमान खान ने अपने रोल को लेकर कहा था कि फिल्म में मेरा किरदार फिजिकली काफी चैलेंजिंग है। हर साल, हर महीने, हर दिन यह और भी ज्यादा मुश्किल होता जा रहा है। अब मुझे ज्यादा समय देना पड़ता है।

अनाउंस हुई दिल्ली क्राइम 3 की रिलीज डेट

राष्ट्रीय ख़बर

नई दिल्ली: नेटफ्लिक्स की क्राइम ड्रामा सीरीज 'दिल्ली क्राइम' का तीसरा सीजन नवंबर में आने वाला है। जी हां, मेकर्स ने शो की रिलीज डेट अनाउंस कर दी है। इसके साथ ही शो का ट्रेलर भी सोशल मीडिया पर अपलोड कर दिया है। इस बार शेफाली शाह के सामने हुमा कुरैशी होंगी।इंस्टाग्राम पर दिल्ली क्राइम 3 का ट्रेलर जारी करते हुए ओटीटी प्लेटफॉर्म नेटफ्लिक्स ने कैप्शन में लिखा, ह्यतर्क से परे, सीमाओं से परे। एक ऐसा केस जो हर हद पार करेगा। दिल्ली क्राइम सीजन 3 देखें, 13 नवंबर से, सिर्फ नेटफ्लिक्स पर।दिल्ली पुलिस ने लड़कियों से भरा ट्रक पकड़ा है और अब डीसीपी वर्तिका चतुर्वेदी (शेफाली शाह) यानी 'मैडम सर' के अगुवाई में इस केस की जांच हो रही है। जांच में पता चलता है कि इसके पीछे बड़ी दीदी (हुमा कुरैशी) का हाथ है।

करिश्मा के बच्चों ने संजय को जन्मदिन पर किया याद

राष्ट्रीय ख़बर

नई दिल्ली:करिश्मा कपूर के बच्चों समायरा और कियान ने अपने पिता संजय कपूर को उनके जन्मदिन पर याद किया। बुधवार देर रात करिश्मा ने सोशल मीडिया पर एक केक की तस्वीर शेयर की। केक पर लिखा था, हैप्पी बर्थडे डैड।वहीं, एक्ट्रेस करीना कपूर खान ने यह फोटो री-शेयर की और लिखा, मेरे सामू और कियु, पापा हमेशा और हमेशा तुम्हारी सुरक्षा करेंगे, साथ में एक हार्ट का इमोजी भी डाला।गौरतलब है कि संजय कपूर की 30 हजार करोड़ रुपए की वसीयत को लेकर करिश्मा कपूर के बच्चों ने दिल्ली हाईकोर्ट का रुख कर प्रॉपर्टी में हिस्सा मांगा है। सोमवार को मामले की सुनवाई हुई, जिसमें बच्चों की पैरवी कर रहे वकील ने कहा था कि संजय कपूर की वसीयत फर्जी है, जिसे जानबूझ कर ऐसा बनाया गया है, जिससे करिश्मा के बच्चों को कुछ न मिले। सुनवाई के दौरान करिश्मा के बच्चों की तरफ से केस लड़ रहे वकील महेश जेठमलानी ने कहा कि संजय कपूर की तीसरी पत्नी प्रिया सचदेव ने जानबूझकर, करिश्मा के बच्चों को प्रॉपर्टी से दूर रखा। उन्होंने कहा कि वसीयत में काफी चीजें छिपाई गई हैं, जिसमें संजय कपूर का तक नाम दर्ज नहीं है। उन्होंने वसीयत में गलतियां दिखाते हुए कहा था कि संजय कपूर की बेटी समायरा का पता गलत लिखा गया है और बेटे कियान के नाम की स्पेलिंग भी बार-बार गलत लिखी गई है। संजय कपूर का बच्चों के साथ काफी गहरा रिश्ता था।

प्रदेश >> अपडेट

पाकिस्तानी रक्षामंत्री बोले, तालिबान के फैसले दिल्ली से हो रहे हैं

पाकिस्तान :पाकिस्तान के रक्षा मंत्री ख्वाजा आसिफ ने तालिबान के फैसले दिल्ली में लिए जा रहे हैं। उन्होंने अफगानिस्तान पर भारत के लिए प्रॉक्सी वॉर लड़ने का आरोप लगाया।उन्होंने चेतावनी दी कि अगर पाकिस्तान को उकसाया तो सैन्य कार्रवाई की जाएगी। आसिफ ने कहा कि हमारे पास जवाब देने की पूरी क्षमता है। अगर उन्होंने युद्ध का दायरा बढ़ाया, तो हम हमला करेंगे।

शॉर्ट न्यूज अपडेट्स >>

सीरिया के नये राष्ट्रपति ने रूस दौरा पर दिया बयान

मॉस्को : सीरियाई राष्ट्रपति अहमद अल-शारा ने बुधवार को मॉस्को में क्रेमलिन में रूसी राष्ट्रपति व्लादिमीर पुतिन के साथ अपनी पहली आधिकारिक मुलाकात के दौरान, अपने देश और रूस के बीच पूर्व में हुए सभी समझौतों और सौदों का पूरी तरह से सम्मान करने का वादा किया है। यह एक महत्वपूर्ण प्रतिज्ञा है, जो इस बात का स्पष्ट संकेत देती है कि सीरिया में रूस के मुख्य सैन्य ठिकाने, विशेष रूप से लताकिया प्रांत में स्थित हमेइमिम एयर बेस और भूमध्यसागरीय तट पर स्थित टार्टस नौसेना सुविधा, नई सरकार के अधीन भी पूरी तरह से सुरक्षित रहेंगे।
अल-शारा, जो कभी अल-कायदा की सीरियाई शाखा के प्रमुख थे और जिन्होंने पिछले साल के अंत में रूस के घनिष्ठ सहयोगी रहे पूर्व राष्ट्रपति बशर अल-असद को सत्ता से बेदखल कर दिया था, सत्ता में आने के बाद पहली बार रूस का दौरा कर रहे थे। पुतिन के साथ क्रेमलिन वार्ता की शुरूआत में, शारा ने अरबी भाषा में बोलते हुए कहा, द्विपक्षीय संबंध और साझा हित हैं जो हमें रूस के साथ बांधते हैं, और हम उसके साथ किए गए सभी समझौतों का सम्मान करते हैं। हम रूस के साथ संबंधों की प्रकृति को फिर से परिभाषित करने पर काम कर रहे हैं।

संक्षिप्त >> अपडेट्स

इजरायल के प्रधानमंत्री ने दुनिया को फिर से सतर्क किया

तेल अवीव : इजरायली प्रधान मंत्री बेंजामिन नेतन्याहू ने हमास को लेकर अपनी सरकार की अगली रणनीतिक और निर्णायक मांग को स्पष्ट रूप से सामने रखा है। उन्होंने सीबीएस मॉर्निंग्स के सह-मेजबान टोनी डोकोउपिल के साथ एक महत्वपूर्ण साक्षात्कार में कहा कि हमास को निशस्त्र और विसैन्यीकृत करना अब सबसे महत्वपूर्ण अगला कदम है, जिसे हर हाल में पूरा किया जाना है। नेतन्याहू ने अपनी बात को बल देने के लिए अमेरिकी राष्ट्रपति डोनाल्ड ट्रंप की तरफ से दी गई एक कठोर चेतावनी को दोहराया। उन्होंने कहा कि उनकी और ट्रंप की मांगें बहुत स्पष्ट हैं : हमास को या तो अपने हथियार छोड़ने होंगे और विसैन्यीकृत होना होगा, या फिर भयंकर तबाही होगी । प्रधानमंत्री ने टिप्पणी की कि अब जब 20 शेष जीवित बंधकों की वापसी हो चुकी है, हमने शांति को एक मौका देने पर सहमति व्यक्त की है, और अब इस चरण के बाद, निशस्त्रीकरण और विसैन्यीकरण को तुरंत शुरू करना होगा। उन्होंने विसैन्यीकरण की प्रक्रिया को तीन अनिवार्य शर्तों में विभाजित किया। सबसे पहले, हमास को अपने सभी हथियार त्यागने होंगे।

ट्रम्प बोले, भारत अब रूस से तेल नहीं खरीदेगा

अमेरिका :अमेरिका के राष्ट्रपति डोनाल्ड ट्रम्प ने दावा किया कि भारत अब रूस से तेल नहीं खरीदेगा। ट्रम्प ने गुरुवार को व्हाइट हाउस में प्रेस कॉन्फ्रेंस को संबोधित करते हुए कहा कि, प्रधानमंत्री मोदी मेरे दोस्त हैं। हमारे बीच बहुत अच्छे संबंध हैं। भारत के रूस से तेल खरीदने से मुझे खुशी नहीं थी लेकिन आज उन्होंने (पीएम मोदी) मुझे भरोसा दिया कि वे रूस से तेल नहीं खरीदेंगे। अब हमें चीन से भी यही करवाना होगा।

चेतावनी

रूस के करीबी सहयोगी और पड़ोसी बेलारूस ने चेतावनी दी

यूक्रेन को मिसाइलें मिली तो परमाणु युद्ध होगा

- अलेक्जेंडर लुकाशेंको ने एक बेहद गंभीर चेतावनी जारी की
- जेलेंस्की टॉमहॉक मिसाइलों की लगातार मांग कर रहे हैं

राष्ट्रीय खबर

मिंस्क: रूस के राष्ट्रपति व्लादिमीर पुतिन के सबसे वफादार और कट्टर सहयोगी माने जाने वाले बेलारूस के नेता अलेक्जेंडर लुकाशेंको ने एक बेहद गंभीर चेतावनी जारी की है। लुकाशेंको ने अमेरिकी राष्ट्रपति डोनाल्ड ट्रंप को संबोधित करते हुए कहा है कि यदि संयुक्त राज्य अमेरिका यूक्रेन को लंबी दूरी की सबसोनिक टॉमहॉक क्रूज मिसाइलें हस्तांतरित करता है, तो इस कदम का परिणाम सीधे परमाणु युद्ध के रूप में सामने आ सकता है। लुकाशेंको की यह चेतावनी यूक्रेन के राष्ट्रपति वलोडिमिर जेलेंस्की के कथित अनुरोध की पृष्ठभूमि में आई है। जेलेंस्की इन टॉमहॉक मिसाइलों की लगातार मांग कर रहे हैं। इन मिसाइलों की मारक क्षमता 1,500 मील (लगभग 2,400 किलोमीटर) है, जो यूक्रेनी सेना को रूसी क्षेत्र के अंदर गहरे रणनीतिक लक्ष्यों को निशाना बनाने में सक्षम बनाएगी। इन लक्ष्यों में दुश्मन के बुनियादी ढांचे, सैन्य ठिकाने और गोला-बारूद बनाने वाले कारखाने शामिल हैं। जेलेंस्की का तर्क है कि हथियारों की उपलब्धता बढ़ाने से क्रेमलिन पर दबाव बढ़ेगा, जिससे वह शांति समझौते के लिए सहमत होने को मजबूर होगा। हालांकि, पुतिन ने पहले ही चेतावनी दी है कि इस तरह का कदम ट्रंप द्वारा लाए गए बेहतर अमेरिका-रूस संबंधों को खतरे में डाल देगा। लुकाशेंको ने मंगलवार को मिन्स्क में एक बैठक में पुतिन का पक्ष लेते हुए अपनी चेतावनी को दोहराया। उन्होंने स्पष्ट रूप से कहाः टॉमहॉक समस्या का समाधान नहीं करेंगी। वे स्थिति को परमाणु युद्ध तक बढ़ा देंगी। लुकाशेंको ने आगे कहा, शायद डोनाल्ड ट्रंप इसे किसी और से बेहतर समझते हैं, क्योंकि वह इस घातक हथियार को रूसी क्षेत्र में गहरे हमले करने के लिए सौंपने की जल्दी में नहीं हैं, जैसा कि राष्ट्रपति जेलेंस्की उम्मीद कर रहे हैं। युद्ध में रूस का समर्थन करने वाले बेलारूस ने मार्च 2023 से अपने क्षेत्र में रूसी सामरिक परमाणु हथियारों को तैनात कर रखा है, और दोनों राष्ट्रों ने सितंबर 2024 में उनका उपयोग करने का अभ्यास भी किया था। जेलेंस्की, जो ट्रंप के साथ उतार-चढ़ाव भरे संबंध झेल चुके हैं, मिसाइलों के साथ-साथ मॉस्को और उसके ऊर्जा खरीदने वाले सहयोगियों चीन और भारत पर भी प्रतिबंध बढ़ाने के लिए इस सप्ताह वाशिंगटन में पैरवी करने वाले हैं। जेलेंस्की ने हाल ही में एक प्रेस कॉन्फ्रेंस में कहा था कि यह संकेत देना महत्वपूर्ण है कि यूक्रेन को हर संभव तरीके से मजबूत किया जाएगा। उन्होंने टॉमहॉक को इसी मजबूती का एक महत्वपूर्ण साधन बताया, जो रूसी लोगों को थोड़ा होश में आने, बातचीत की मेज पर बैठने के लिए मजबूर कर सकता है। दूसरी ओर, ट्रंप ने रविवार को एयर फोर्स वन में संवाददाताओं से बात करते हुए इस विषय पर अधिक सावधानी भरा रुख अपनाया था। जब उनसे पूछा गया कि क्या वह यूक्रेन को मिसाइलें देने की योजना बना रहे हैं, तो उन्होंने कहा हम देखेंगे। ट्रंप ने यह स्वीकार किया कि ये मिसाइलें आक्रामकता का एक नया कदम हैं, और उन्होंने सुझाव दिया कि वह इस संभावना का उपयोग पुतिन को रियायतें देने के लिए मजबूर करने हेतु एक उत्प्रेरक के रूप में कर सकते हैं।

आयुर्वेदिक चिकित्सा के लिए भारत में आये हुए थे

केन्याई विपक्षी नेता रैला ओडिंगा का निधन

राष्ट्रीय खबर

तिरुअनंतपुरम: अफ्रीकी राजनीति में एक प्रमुख हस्ती और केन्याई विपक्षी नेता रैला ओडिंगा का 80 वर्ष की आयु में भारत की यात्रा के दौरान चिकित्सा उपचार के दौरान निधन हो गया है। स्थानीय पुलिस और अस्पताल अधिकारियों के अनुसार, उनकी मृत्यु दिल का दौरा पड़ने से हुई। दक्षिणी भारतीय राज्य केरल के देवामाथा अस्पताल ने पुष्टि की कि पूर्व प्रधान मंत्री, जिन्होंने 1997 और 2022 के बीच विपक्षी नेता के रूप में पांच असफल राष्ट्रपति अभियान चलाए थे, को दिल का दौरा पड़ा था। एक भारतीय पुलिस अधिकारी ने बताया कि जब ओडिंगा सुबह की सैर पर थे, तब वह गिर गए। उनके साथ उनकी बहन, बेटी, एक निजी चिकित्सक और भारतीय व केन्याई सुरक्षा अधिकारी थे। केरल के एनार्कुलम में अतिरिक्त पुलिस अधीक्षक कृष्णन एम ने कहा, उन्हें पास के एक निजी अस्पताल ले जाया गया, लेकिन उन्हें मृत घोषित कर दिया गया। ओडिंगा के कार्यालय के अनाम अधिकारियों ने भी समाचार एजेंसियों को उनकी मृत्यु की पुष्टि की। इससे पहले, भारतीय समाचार पत्र मातृभूमि ने उनकी मृत्यु की सूचना दी थी, और कहा था कि ओडिंगा राज्य के कोच्चि शहर में चिकित्सा उपचार करा रहे थे। 1945 में देश के राजनीतिक राजवंशों में से एक में जन्मे, वह 1963 में स्वतंत्रता के बाद देश के पहले उपराष्ट्रपति के बेटे थे।2 उन्हें कई लोगों की नजर में एक क्रांतिकारी माना जाता था। लूओ जनजाति के सदस्य, ओडिंगा ने अपने वयस्क जीवन का अधिकांश समय राजनीति में बिताया, शुरूआती वर्षों में एक वामपंथी उग्रवादी के रूप में ख्याति अर्जित की, जिन्होंने अपने बेटे का नाम क्यूबा के कम्युनिस्ट नेता फिदेल कास्त्रो के सम्मान में रखा था। ओडिंगा की राजनीतिक सक्रियता के कारण उन्हें वर्षों जेल या निर्वासन में बिताना पड़ा। उन्हें पहली बार 1982 में तत्कालीन राष्ट्रपति डैनियल अरब मोई के खिलाफ तख्तापलट के प्रयास के बाद जेल में डाला गया था, जिनकी सरकार ने विरोधियों को कैद किया, प्रताड़ित किया और उनकी हत्या कर दी। रिहाई के बाद, ओडिंगा ने पहली बार 1992 में संसद में प्रवेश किया, और 1997, 2007, 2013, 2017 और 2022 में असफल राष्ट्रपति अभियान चलाए।

सुप्रीम कोर्ट ने केंद्र सरकार की अनुशंसा की जानकारी दी

मौत की सजा में जहरीला इंजेक्शन नहीं चलेगा

राष्ट्रीय खबर

नईदिल्ली: सुप्रीम कोर्ट ने बुधवार को यह टिप्पणी की कि समस्या यह है कि सरकार विकसित होने के लिए तैयार नहीं है, जब केंद्र ने कहा कि मौत की सजा पाए दोषियों को निष्पादन के तरीके के रूप में घातक इंजेक्शन चुनने का विकल्प देना बहुत व्यवहार्य नहीं हो सकता है। न्यायमूर्ति विक्रम नाथ और न्यायमूर्ति संदीप मेहता की पीठ उस याचिका पर सुनवाई कर रही थी जिसमें कानून से मौत की सजा पाए दोषियों को फांसी देने के वर्तमान तरीके को हटाने की मांग की गई है। याचिका दायर करने वाले वरिष्ठ अधिवक्ता ऋषि मल्होत्रा ने कहा कि कम से कम दोषी कैदी को यह विकल्प दिया जाना चाहिए कि वह निष्पादन के तरीके के रूप में फांसी चाहता है या घातक इंजेक्शन। श्री मल्होत्रा ने कहा, मैं यह साबित करूँगा कि घातक इंजेक्शन सबसे अच्छा तरीका है क्योंकि संयुक्त राज्य अमेरिका के 50 में से 49 राज्यों ने घातक इंजेक्शन को अपनाया है।
उन्होंने कहा कि घातक इंजेक्शन देकर निष्पादन करना फांसी की तुलना में तेज, मानवीय और शालीन है, जबकि फांसी क्रूर और बर्बर है, क्योंकि इसमें शरीर लगभग 40 मिनट तक रस्सी पर लटका रहता है।

दोनों देशों ने 48 घंटे के युद्धविराम पर सहमति जतायी

पाकिस्तान का काबुल पर फिर हवाई हमला

राष्ट्रीय खबर

काबुल: पाकिस्तान-अफगानिस्तान सीमा पर मंगलवार रात को ताजा झड़पें हुईं, जिसमें दर्जनों सैनिकों के साथ-साथ नागरिक भी मारे गए। बुधवार को आई खबरों में दोनों पक्षों के सुरक्षा अधिकारियों का हवाला देते हुए यह जानकारी दी गई। बाद में दोनों देश 48 घंटे के संघर्ष विराम पर सहमत हो गए। दोनों पक्षों ने दावा किया कि संघर्ष विराम का अनुरोध दूसरे पक्ष ने किया था। सीमा पर लड़ाई की पहली खबरों के कुछ ही घंटों बाद, पाकिस्तान ने अफगानिस्तान की राजधानी काबुल के साथ-साथ कंधार प्रांत में हवाई हमले किए। एएफपी समाचार एजेंसी के अनुसार, पाकिस्तान की सेना ने कहा कि अफगानिस्तान के तालिबान द्वारा दक्षिण-पश्चिम और उत्तर-पश्चिम में प्रमुख सीमा चौकियों पर किए गए दो हमलों को विफल कर दिया गया। बुधवार तड़के दक्षिणी कंधार प्रांत में सीमा के अफगान हिस्से पर स्पिन बोल्डक के पास किए गए हमलों में लगभग 20 तालिबान लड़ाके मारे गए।

भारतीय रिजर्व बैंक का नया निर्देश अमल में लाया जा रहा

देशभर में चेक क्लीयरेंस में लगातार बाधा

राष्ट्रीय खबर

नईदिल्ली: भारतीय रिजर्व बैंक ने चेक क्लियरिंग को आसान और तेज बनाने के लिए एक नई रियल-टाइम चेक क्लियरेंस प्रणाली शुरू की है, जिसमें व्यावसायिक घंटों (सुबह 10 बजे से शाम 4 बजे तक) के दौरान चेक का निरंतर क्लियरिंग और निपटान किया जाएगा। इस प्रणाली का उद्देश्य सफल चेक क्लियर होने पर ग्राहकों के खाते में उसी दिन पैसा जमा करना है, जो पहले की बैच-आधारित प्रक्रिया को बदल देगा जिसमें तीन कार्य दिवस तक लग जाते थे। यह बदलाव चेक ट्रंकेशन सिस्टम के तहत दो चरणों में किया जा रहा है। पहला चरण 4 अक्टूबर से शुरू हो चुका है, और दूसरा चरण अगले साल 3 जनवरी को लागू होगा। दूसरे चरण में, क्लियरिंग हाउस को चेक पेश किए जाने के समय से लेकर खाते में पैसा जमा होने तक का समय घटकर केवल तीन घंटे रह जाएगा। इस दौरान, यदि आहरित बैंक तीन घंटे के भीतर पुष्टि प्रदान नहीं करता है, तो चेक को अनुमोदित मान लिया जाएगा। पहले चरण में, पुष्टि का समय शाम 7 बजे तक निर्धारित किया गया है, जिसके एक घंटे के भीतर भुगतान ग्राहक के खाते में जमा हो जाना चाहिए। हालांकि, ग्राहक-हितैषी माने जा रहे इस कदम से भुगतान प्रणाली में बड़ी बाधाएं आ रही हैं, खासकर त्योहारों के दौरान जब चेक की संख्या तेजी से बढ़ जाती है। अधिकांश बैंक तकनीकी एकीकरण के मुद्दों का सामना कर रहे हैं। इनमें छवियों का निम्न-गुणवत्ता वाला स्कैन और असंगत व अपूर्ण स्कैनिंग प्रक्रियाएं शामिल हैं, जिनके परिणामस्वरूप निपटान में देरी हो रही है। बैंकरों का कहना है कि इतने बड़े बदलाव के लिए पर्याप्त स्टाफ प्रशिक्षण और नई प्रणाली को लागू करने से पहले कुछ दिनों का पायलट रन आवश्यक था, लेकिन यह कदम जल्दबाजी में उठाया गया।

आपातकाल

यूक्रेन अधिकारियों ने रूसी सेना की बढ़त पर नया फरमान दिया

क्यूपियांस्क के आसपास से सामूहिक निकासी का आदेश

- इलाकों की सूची को बढ़ाकर 40 कर दिया गया है

राष्ट्रीय खबर

कियेब: यूक्रेन के पूर्वोत्तर खार्किव क्षेत्र में स्थानीय अधिकारियों ने बिगड़ती सुरक्षा स्थिति के कारण सामूहिक निकासी का आदेश जारी किया है। यह आदेश मुख्य रूप से लगभग पूरी तरह से नष्ट हो चुके शहर क्यूपियांस्क के आसपास के दर्जनों गांवों में रहने वाले परिवारों पर लागू होता है, जो लंबे समय से रूसी हमलों के निशाने पर है।
खार्किव क्षेत्र के गवर्नर ओलेह सिनेहुबोव ने टेलीग्राम मैसेजिंग प्लेटफॉर्म पर इस आपातकालीन कदम की पुष्टि की। उन्होंने बताया कि कुल 27 इलाकों से परिवारों को तुरंत वहाँ से हटने के लिए कहा गया है। इन इलाकों से 409 परिवारों को निकाला जाना है, जिनमें 601 बच्चे शामिल हैं। सिनेहुबोव ने कहा कि बाद में प्रभावित क्षेत्र के एक अन्य अधिकारी ने सार्वजनिक प्रसारक सस्पिलने को बताया कि निकासी के लिए निर्धारित इलाकों की सूची को बढ़ाकर 40 कर दिया गया है। यह क्षेत्र साढ़े तीन साल से अधिक पुराने चल रहे युद्ध में रूसी सेना द्वारा भारी हमलों का सामना कर रहा है। रूसी सेना लगातार क्यूपियांस्क शहर की ओर हमला कर रही है और आगे बढ़ रही है, जिसे वे मध्य और पूर्वी यूक्रेन के माध्यम से पश्चिम की ओर अपनी धकेल में एक प्रमुख लक्ष्य मानते हैं। इस शहर को फरवरी 2022 में आक्रमण के शुरूआती हफ्तों में रूसी सेना ने जब्त कर लिया था, लेकिन यूक्रेनी सेना ने उसी वर्ष बाद में इसे फिर से हासिल कर लिया था। यह निकासी ऐसे समय में आई है जब रूसी सेना ने खार्किव शहर पर अपने हवाई हमलों को तेज कर दिया है। हाल ही में, रूसी सेना ने शहर पर हमला करने के लिए शक्तिशाली ग्लाइड बमों और ड्रोन का इस्तेमाल किया, जिसमें एक अस्पताल प्रभावित हुआ और सात लोग घायल हो गए। क्षेत्रीय प्रमुख सिनेहुबोव ने बताया कि इस हमले ने शहर की मुख्य स्वास्थ्य सुविधा को निशाना बनाया, जिससे 50 मरीजों को अस्पताल से निकालना पड़ा। यूक्रेनी राष्ट्रपति वलोडिमिर जेलेंस्की ने पुष्टि की कि हमले के प्राथमिक लक्ष्य ऊर्जा सुविधाएँ थीं। उन्होंने एक टेलीग्राम पोस्ट में कहा कि हर दिन, हर रात, रूस बिजली संयंत्रों, बिजली लाइनों और हमारी गैस सुविधाओं पर हमला करता है। रूस द्वारा पड़ोसी देश के पावर ग्रिड पर लंबी दूरी के हमले फरवरी 2022 में पूर्ण पैमाने पर आक्रमण की शुरूआत के बाद से एक वार्षिक अभियान का हिस्सा हैं।

पेज एक का शेष

चुनाव आयोग ने इस दावे से .. .. ..

न्यायालय को धोखा देने का आरोप लगाया। यह भी बताया गया कि हटाए गए 3.66 लाख मतदाताओं को निर्वाचन पंजीकरण अधिकारियों द्वारा नोटिस जारी किए गए थे और उन्हें सुनवाई का अवसर दिया गया था, लेकिन किसी ने भी अब तक कोई अपील दायर नहीं की है।
सभी दावों और आपत्तियों पर विचार करने के बाद, अंतिम मतदाता सूची में 21.53 लाख नए मतदाता जोड़े गए, जिससे बिहार में मतदाताओं की कुल संख्या अब 7.42 करोड़ हो गई है। सुप्रीम कोर्ट ने आयोग द्वारा अंतिम सूची प्रकाशित करने की प्रक्रिया की जानकारी दिए जाने के बाद याचिकाओं पर सुनवाई 4 नवंबर तक के लिए स्थगित कर दी।

प्रसिद्ध मल्लिकार्जुन देवस्थानम.. .. ..

प्रधानमंत्री मोदी ने श्री शिवाजी स्फूर्ति केंद्र का भी दौरा किया। यह स्मारक परिसर महान मराठा राजा छत्रपति शिवाजी महाराज की स्मृति को समर्पित है और इसमें एक विशेष ध्यान कक्ष शामिल है। इस ध्यान कक्ष की संरचना अत्यंत प्रतीकात्मक है, जिसमें चार प्रतिष्ठित किलों, अर्थात प्रतापगढ़, राजगढ़, रायगढ़ और शिवनेरी के मॉडल को चार कोनों पर स्थापित किया गया है। इन किलों के मध्य में महान राजा छत्रपति शिवाजी की गहन ध्यान मुद्रा में एक भव्य प्रतिमा स्थापित है।
श्रीशैलम के धार्मिक कार्यक्रमों को पूरा करने के बाद, प्रधानमंत्री मोदी कुरनूल के लिए रवाना हुए। कुरनूल में उनका कार्यक्रम बहुआयामी था, जिसमें कई महत्वपूर्ण विकास परियोजनाओं का उद्घाटन और शिलान्यास शामिल था। इन विकासात्मक कार्यों के अलावा, प्रधानमंत्री ने कुरनूल में 'सुपर जीएसटी - सुपर बचत' नामक एक जनसभा को भी संबोधित किया। इस सभा का उद्देश्य आम जनता को माल और सेवा कर (जीएसटी) के नई पीढ़ी के सुधारों के लाभों के बारे में विस्तार से बताना और उन्हें जागरूक करना था।

नई मीडिया नीति के विरोध .. .. ..

एनबीसी, एबीसी, सीएनएन, फॉक्स न्यूज) ने एक संयुक्त बयान जारी कर इस नीति को अभूतपूर्व और पत्रकारिता की मूलभूत सुरक्षा को खतरा बताया। न्यूयॉर्क टाइम्स के वाशिंगटन ब्यूरो प्रमुख रिचर्ड स्टीवेन्सन ने भी चिंता व्यक्त की कि यह नीति अमेरिकी सेना पर रिपोर्टिंग को सीमित करती है, जिसका वार्षिक बजट लगभग 1 ट्रिलियन डॉलर है, और जनता को सरकार और सेना के कामकाज के बारे में जानने के अधिकार से वंचित करती है। जिन प्रमुख समाचार संस्थानों ने इस नीति को स्वीकार करने से इनकार कर दिया उनमें एसोसिएटेड प्रेस, रॉयटर्स, ब्लूमबर्ग न्यूज, द न्यू यॉर्क टाइम्स, द वॉल स्ट्रीट जर्नल, द वाशिंगटन पोस्ट, एनपीआर और कई अन्य शामिल हैं। एकमात्र मीडिया संस्थान, वन अमेरिका न्यूज नेटवर्क, ने इस नीति पर हस्ताक्षर किए हैं।

बस्तर के सुकमा में सत्ताइस .. .. ..

कार्यक्रम जून 2020 की शुरूआत में शुरू किया गया था। पिछले साल, छत्तीसगढ़ पुलिस ने माओवादी नेताओं और कार्यकताओं को मुख्यधारा में वापस लाने के लिए निया नार निया पुलिस (हमारा गाँव, हमारी पुलिस) अभियान कार्यक्रम भी शुरू किया था।
दूसरी तरफ मंगलवार को, मारे गए माओवादी नेता मल्लोजुला कोटेश्वर राव उर्फ किशनजी के भाई मल्लोजुला वेणुगोपाल राव उर्फ भूपति उर्फ सोनू ने महाराष्ट्र के मुख्यमंत्री देवेंद्र फड़नवीस की उपस्थिति में 60 साथी लड़ाकों के साथ गढ़चिरौली में आत्मसमर्पण कर दिया। उन्हें माओवादी संगठन में सैद्धांतिक मस्तिष्क के रूप में जाना जाता था।
छत्तीसगढ़ के मुख्यमंत्री बिष्णु देव साई ने बुधवार को कहा, वेणुगोपाल का आत्मसमर्पण केंद्रीय गृह मंत्री अमित शाह ने 31 मार्च, 2026 तक भारत को माओवादी मुक्त बनाने का संकल्प लिया है। बिष्णु देव ने यह भी दावा किया कि शाह का वादा पूरा होगा।

वाई पूरन कुमार का अंतिम संस्कार .. .. ..

उनका अंतिम संस्कार किया गया, जिसमें उनकी दोनों बेटियों ने मुखाग्नि दी।
दूसरी घटना में, एएसआई संदीप, जो कथित तौर पर पूरन कुमार से जुड़े भ्रष्टाचार के एक मामले की जांच टीम का हिस्सा थे, ने कपूर को छुट्टी पर भेजे जाने के 12 घंटे से भी कम समय बाद खुद को गोली मार ली। संदीप के परिवार ने भी अपने बेटे के शव का पोस्टमार्टम और अंतिम संस्कार तब तक नहीं करने दिया जब तक कि उनके वीडियो और नोट में नामित लोगों के खिलाफ एफआईआर दर्ज नहीं हो जाती। हरियाणा के मुख्यमंत्री नायब सिंह सैनी ने मंत्रियों के साथ रोहतक जाकर शोकाकुल परिवार को सांत्वना दी और न्याय का आश्वासन दिया। मुख्यमंत्री के ओएसडी वीरेंद्र बड़खालसा ने बुधवार शाम को संदीप के परिवार को एफआईआर की सामग्री पढ़कर सुनाई, जिसके बाद परिवार पोस्टमार्टम के लिए राजी हुआ। परिवार ने एक रिश्तेदार के लिए नौकरी और आर्थिक सहायता की भी मांग की, जिस पर सरकार सहमत हो गई। संदीप का पोस्टमार्टम गुरुवार सुबह पीजीआईएमएस रोहतक में होना तय हुआ।

सूर्य पर भी होती है ठंडे प्लाज्मा .. .. ..

रीप ने कहा, यह खोज इसलिए मायने रखती है क्योंकि यह हमें यह समझने में मदद करती है कि सूर्य वास्तव में कैसे काम करता है। हम तापन प्रक्रिया को सीधे नहीं देख सकते हैं, इसलिए हम शीतलन का उपयोग एक प्रॉक्सी (प्रतिनिधि) के रूप में करते हैं। लेकिन अगर हमारे मॉडलों ने प्रचुरता को ठीक से नहीं माना है, तो शीतलन समय को संभवतः अधिक अनुमानित किया गया है। हमें कोरोनाई तापन पर फिर से विचार करना पड़ सकता है, इसलिए बहुत सारा नया और रोमांचक काम किया जाना बाकी है। उनके निष्कर्ष व्यापक प्रश्नों की एक श्रृंखला भी खोलते हैं। वैज्ञानिकों को अब यह एहसास हुआ है कि सूर्य के वातावरण की संरचना समय के साथ बदलती रहती है, जिससे दशकों की यह धारणा उलट गई है कि यह स्थिर रहती है। यह अंतर्दृष्टि कोरोनाई बारिश से कहीं आगे तक फैली हुई है, जो इस बात की पुनः परीक्षा के लिए प्रेरित करती है कि सूर्य की बाहरी परतें कैसे विकसित होती हैं और इसके वातावरण के माध्यम से ऊर्जा कैसे प्रवाहित होती है।

पुलिस संरक्षण में जा रहे थे .. ..

सहित 150 से अधिक लोग घायल हो गए। पुलिस की गोलीबारी में पाँच युवक गंभीर रूप से घायल हो गए, जिन्हें एम्स गुवाहाटी अस्पताल में भर्ती कराया गया है। विरोध प्रदर्शन को कवर कर रहे कुछ पत्रकारों पर भी पथराव किया गया और वाहनों के शीशे तोड़ दिए गए।
असम सरकार और पुलिस को इस व्यापक जनाक्रोश का पूवार्नुमान लगाने और उसे नियंत्रित करने में कथित विफलता के लिए कड़ी आलोचना का सामना करना पड़ रहा है। कुछ सोशल मीडिया उपयोगकताओं और राजनीतिक नेताओं ने बक्सा के अतिरिक्त पुलिस अधीक्षक (एएसपी) (अपराध) गीतार्थ देव शर्मा पर कथित रूप से बिना उकसावे के लाठीचार्ज करने का आरोप लगाया है। ज़िला प्रशासन ने मुशालपुर शहर और जेल के आसपास के क्षेत्रों में बीएनएसएस की धारा 163 के तहत निषेधाज्ञा लागू कर दी। साथ ही, अगले आदेश तक पूरे बक्सा ज़िले में मोबाइल इंटरनेट और डेटा सेवाओं को निलंबित कर दिया गया है। पुलिस ने काफिले पर हमला करने के आरोप में 10 से अधिक लोगों को हिरासत में लिया है और उनसे पूछताछ की जा रही है।
इस घटना पर प्रतिक्रिया देते हुए, असम के मुख्यमंत्री हिमंत बिस्वा सरमा ने हिंसक विरोध प्रदर्शनों की निंदा की। उन्होंने आरोप लगाया कि विपक्षी राजनीतिक दल जुबीन गर्ग के प्रशंसकों को भड़काकर असम में नेपाल की तरह हिंसा भड़काने की कोशिश कर रहे हैं। मुख्यमंत्री ने चेतावनी दी कि ऐसा करने वालों के खिलाफ पुलिस केस दर्ज किया जाएगा, भले ही उसमें कोई विपक्षी नेता शामिल हो। उन्होंने लोगों से शांति बनाए रखने और निष्पक्ष जाँच सुनिश्चित करने का आग्रह किया। वहीं, कांग्रेस नेता गौरव गोगोई ने मुख्यमंत्री पर जुबिन गर्ग की मौत की जाँच को भटकाने का आरोप लगाया है।

विधायक ने किया पुस्तक का लोकार्पण

रांचीः बिस्टुपुर स्थित तुलसी भवन सभागार में गुरुवार को डॉ. स्वर्ण प्रभा कीर्ति की पुस्तक ह्लजनजातीय भोजपुरी लोक कथाओं का सांस्कृतिक महत्वह्व का भव्य लोकार्पण समारोह आयोजित किया गया। इस पुस्तक में जनजातीय एवं भोजपुरी लोक परंपरा, संस्कृति, धार्मिक और सामाजिक मान्यताओं पर विस्तृत प्रकाश डाला गया है।

कार्रवाई बिजली चोरी के खिलाफ राज्यभर में ताबड़तोड़ कार्रवाई

राज्य में 7721 ठिकानों पर छापेमारी, 1139 उपभोक्ताओं पर एफआईआर दर्ज

- दो दिनों में 7721 रेड
- 1.93 करोड़ का जुमार्ना
- रांची में सबसे ज्यादा कार्रवाई

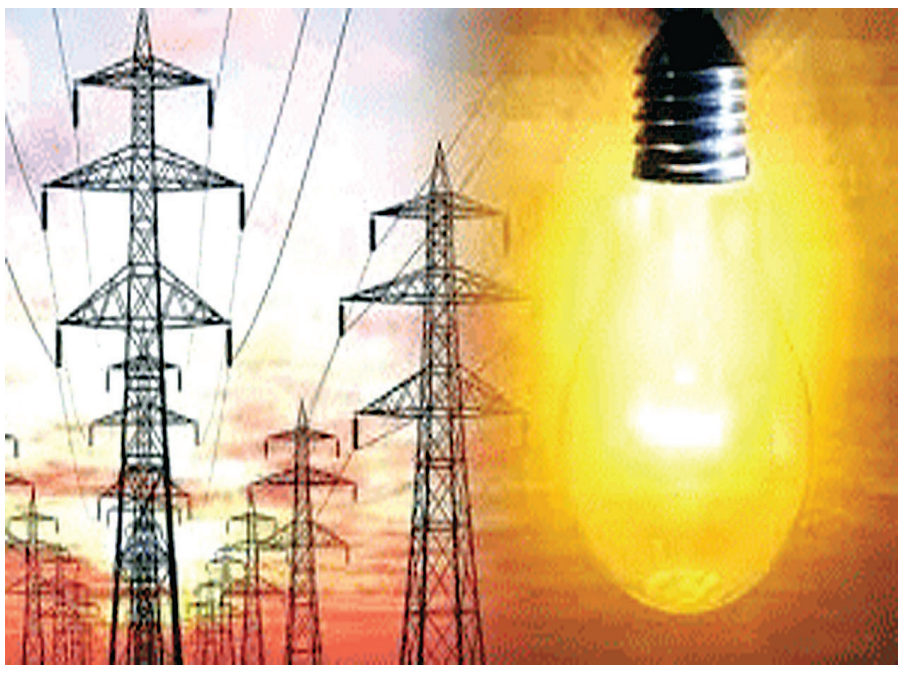

राष्ट्रीय खबर

रांचीः राज्य में बिजली चोरी को रोकने के लिए झारखंड बिजली वितरण निगम लिमिटेड ने विशेष अभियान चलाया है। पिछले दो दिनों में निगम की एंटी पावर थेप्ट टीमों ने प्रदेशभर में ताबड़तोड़ छापेमारी की है। इस दौरान कुल 7721 ठिकानों पर रेड की गई और 1139 उपभोक्ताओं के खिलाफ बिजली चोरी के मामले में एफआईआर दर्ज की गई। साथ ही करीब 1।93 करोड़ रुपये का जुमार्ना भी लगाया गया है। निगम ने बताया कि बिजली चोरी के खिलाफ राज्यभर में 119 विशेष टीमें गठित की गई हैं जो अलग-अलग जिलों में लगातार कार्रवाई कर रही हैं। निगम ने आम उपभोक्ताओं से अपील की है कि वे बिजली चोरी करने वालों की सूचना सम्पूर्ण पता के साथ व्हाट्सएप के माध्यम से महाप्रबंधक (एपीटी) के मोबाइल नंबर 94311-35515 पर भेजें। सूचना देने वाले व्यक्ति का नाम और मोबाइल नंबर गुप्त रखा जाएगा। इस अभियान में राजधानी रांची सबसे आगे रही जहां 1065 ठिकानों पर छापेमारी की गई और 119 उपभोक्ताओं के खिलाफ एफआईआर दर्ज की गई। धनबाद में 933 ठिकानों पर रेड हुई और 73 उपभोक्ताओं पर मामला दर्ज हुआ। वहीं चाईबासा में 905 जगह छापेमारी की गई और 81 लोगों के खिलाफ कार्रवाई हुई। डालटनगंज, हजारीबाग, चास, गिरिडीह और साहेबगंज जैसे जिलों में भी बड़ी संख्या में बिजली चोरी के मामले पकड़े गए। निगम के अधिकारियों के अनुसार अब इस अभियान को और तेज किया जाएगा ताकि राज्य में राजस्व की हानि को रोका जा सके और उपभोक्ताओं को निर्बाध बिजली आपूर्ति सुनिश्चित हो। बिजली चोरी करने वालों के खिलाफ सख्त कार्रवाई करने की चेतावनी भी दी गई है।

एसीबी कोर्ट ने केस डायरी मंगाई, 29 अक्टूबर को अगली सुनवाई

स्निग्धा सिंह को फिलहाल कोर्ट से राहत नहीं

राष्ट्रीय खबर

रांचीः वन भूमि की अवैध खरीद-बिक्री और नियम विरुद्ध म्यूटेशन से जुड़े बहुचर्चित मामले में ऑटोमोबाइल कारोबारी विनय सिंह की पत्नी स्निग्धा सिंह को फिलहाल राहत नहीं मिल सकी है। आईएएस विनय चौबे के हजारीबाग डीसी रहने के दौरान हुए इस कथित वन भूमि घोटाले से जुड़ी अग्रिम जमानत याचिका पर गुरुवार को एसीबी कोर्ट में सुनवाई हुई। सुनवाई के दौरान स्निग्धा सिंह की ओर से अधिवक्ता शंकर बनर्जी ने जमानत देने और पीड़क कार्रवाई पर रोक लगाने का आग्रह किया, लेकिन अदालत ने तत्काल राहत देने से इंकार कर दिया। कोर्ट ने एसीबी से केस डायरी तलब की है और कहा है कि अगली सुनवाई 29 अक्टूबर को की जाएगी। इस बीच अदालत ने यह भी स्पष्ट कर दिया कि फिलहाल पीड़क कार्रवाई पर कोई रोक नहीं लगाई गई है। एसीबी द्वारा दर्ज कांड संख्या 11/2025 में स्निग्धा सिंह नामजद आरोपी हैं। एजेंसी के मुताबिक, जिस भूमि को लेकर प्राथमिकी दर्ज की गई है, वह हजारीबाग सदर अंचल के थाना नंबर 252 के अंतर्गत बभनवे मौजा के हल्का संख्या 11 में स्थित है। इसमें खाता नंबर 95 के प्लॉट नंबर 1055, 1060 और 848 कुल 28 डिसमिल तथा खाता नंबर 73 के प्लॉट नंबर 812 की भूमि 72 डिसमिल शामिल है। यह सम्पूर्ण भूमि कथित रूप से वन भूमि की श्रेणी में आती है, जिस पर विनय सिंह और उनकी पत्नी स्निग्धा सिंह का दखल कब्जा बताया गया है। फिलहाल उक्त भूखंड पर नेक्सजेन नामक शोरूम संचालित हो रहा है। एसीबी का आरोप है कि भूमि को नियमों की अवहेलना करते हुए निजी स्वामित्व में लेकर वाणिज्यिक उपयोग में लाया गया। इस मामले में विशेष लोक अभियोजक की ओर से जोरदार बहस की गई, जबकि बचाव पक्ष ने कहा कि उनके मुवक्किलों के खिलाफ लगाए गए आरोप निराधार हैं और पूरे मामले की जांच निष्पक्ष तरीके से होनी चाहिए। अदालत अब एसीबी की केस डायरी देखने के बाद ही आगे की कार्रवाई पर निर्णय लेगी।

रांची सिटी डीएसपी का रीडर रिश्वत लेते गिरफ्तार

राष्ट्रीय खबर

रांचीः भ्रष्टाचार निरोधक ब्यूरो (एसीबी) की टीम ने गुरुवार को रांची में बड़ी कार्रवाई करते हुए सिटी डीएसपी के रीडर सुनील पासवान को 10 हजार रुपये रिश्वत लेते रंगे हाथ गिरफ्तार किया। जानकारी के अनुसार, एक व्यक्ति ने रीडर पर केस से जुड़े मामले में सुविधा शुल्क मांगने का आरोप लगाया था। शिकायतकर्ता ने रिश्वत देने से इनकार करते हुए सीधे एसीबी से इसकी शिकायत की। शिकायत मिलने के बाद एसीबी ने मामले का सत्यापन कराया, जिसमें आरोप सही पाया गया। इसके बाद टीम ने योजना बनाकर जाल बिछाया और तय स्थान पर जैसे ही सुनील पासवान ने शिकायतकर्ता से 10 हजार रुपये की रिश्वत ली, टीम ने तत्काल उसे पकड़ लिया। मौके से रकम बरामद की गई और उसे हिरासत में ले लिया गया। एसीबी अधिकारियों ने बताया कि गिरफ्तारी के बाद आरोपी को रांची एसीबी कार्यालय लाया गया, जहां उससे पूछताछ की जा रही है। पूछताछ के बाद उसे न्यायिक हिरासत में भेजा जाएगा। अधिकारियों के मुताबिक, शुरूआती जांच में सामने आया है कि आरोपी रीडर लंबे समय से सिटी डीएसपी कार्यालय में पदस्थापित था और कई मामलों में इस तरह की शिकायतें पहले भी मिली थीं। एसीबी अब यह भी जांच कर रही है कि क्या इस नेटवर्क में अन्य लोग भी शामिल हैं। टीम ने संबंधित दस्तावेजों और मोबाइल कॉल डिटेल्स को भी जब्त कर लिया है ताकि यह पता लगाया जा सके कि रीडर ने अब तक किन-किन मामलों में घूस ली है। एसीबी ने स्पष्ट किया है कि भ्रष्टाचार के मामलों में किसी को भी बख्शा नहीं जाएगा और सरकारी कर्मचारियों के खिलाफ सख्त कार्रवाई की जाएगी।

व्यापारी के साथ गोलीकांड पर चैंबर की चिंता

राष्ट्रीय खबर

रांचीः राजधानी रांची के कटहल मोड़ के पास सीमेंट कारोबारी के साथ हुई गोलीकांड की घटना ने व्यावसायिक जगत में चिंता बढ़ा दी है। फेडरेशन ऑफ झारखंड चैंबर ऑफ कॉमर्स एंड इंडस्ट्रीज ने इस घटना पर गहरी चिंता व्यक्त करते हुए इसे राजधानी की कानून-व्यवस्था पर सवाल खड़ा करने वाला बताया है। घटना की जानकारी मिलते ही चैंबर की लॉ एंड ऑर्डर उप समिति के चेयरमैन मुकेश अग्रवाल और को-ऑर्डिनेशन विद एफिलिएटेड के चेयरमैन साहित्य पवन तत्काल घायल कारोबारी से मिलने पल्स अस्पताल पहुंचे। दोनों पदाधिकारियों ने पीड़ित के परिजनों से मुलाकात की और चिकित्सकों से उपचार की जानकारी ली। मौके पर मौजूद ग्रामीण एसपी और रातू थाना प्रभारी से चैंबर प्रतिनिधियों ने बातचीत करते हुए अपराधियों की शीघ्र गिरफ्तारी की मांग की। प्रतिनिधियों ने कहा कि राजधानी के भीड़भाड़ वाले क्षेत्र में इस तरह का गोलीकांड बेहद चिंताजनक है और पुलिस को अपराधियों पर त्वरित व कड़ी कार्रवाई करनी चाहिए। चैंबर के सदस्यों ने इसे कानून-व्यवस्था की विफलता बताते हुए कहा कि इस प्रकार की घटनाएं व्यापारियों और आम नागरिकों दोनों में भय का वातावरण उत्पन्न करती हैं। घटना के बाद चैंबर भवन में आपात बैठक बुलाई गई, जिसमें सदस्यों ने एकमत होकर अपराध पर अंकुश लगाने के लिए जिला पुलिस प्रशासन से सख्त कदम उठाने की मांग की। बैठक में यह भी कहा गया कि व्यापारिक गतिविधियों की सुरक्षा के लिए पुलिस गश्ती को बढ़ाया जाए और संवेदनशील इलाकों में निगरानी रखी जाए। चैंबर ने स्पष्ट किया कि जब तक अपराधियों को गिरफ्तार कर दंडित नहीं किया जाएगा, तब तक व्यावसायिक समुदाय में असुरक्षा की भावना बनी रहेगी।

छठ पूजा से पहले बड़ा तालाब की स्थिति बदहाल

नाले का गंदा पानी सड़कों पर, श्रद्धालुओं को हो रही परेशानी

राष्ट्रीय खबर

रांचीः लोक आस्था के महापर्व छठ से पहले राजधानी रांची स्थित बड़ा तालाब की स्थिति चिंताजनक बनी हुई है। तालाब के आसपास के इलाके में नाले का गंदा पानी भर गया है, जिससे सड़कें जलमग्न हो गई हैं। कई स्थानों पर पानी घुटनों तक पहुंच गया है, जिससे श्रद्धालुओं और स्थानीय लोगों के लिए आवागमन मुश्किल हो गया है। आसपास के निवासियों का कहना है कि यह समस्या हर साल होती है, लेकिन नगर निगम की ओर से अब तक कोई स्थायी समाधान नहीं निकाला गया है। गंदे पानी के कारण पूरे क्षेत्र में बदबू फैल गई है और वातावरण अस्वच्छ हो गया है। स्थानीय दुकानदारों का कहना है कि पानी भरने से व्यवसाय भी प्रभावित हो रहा है क्योंकि लोग तालाब क्षेत्र में आने से परहेज कर रहे हैं। छठ पूजा के दौरान हर साल हजारों श्रद्धालु बड़ा तालाब में अर्घ्य देने के लिए पहुंचते हैं। इस बार भी चार दिवसीय छठ पर्व के दौरान श्रद्धालुओं की भारी भीड़ उमड़ने की संभावना है। ऐसे में तालाब और उसके आसपास की गंदगी तथा पानी भराव की स्थिति सुरक्षा और स्वच्छता दोनों दृष्टि से गंभीर चिंता का विषय बन गई है। लोगों ने नगर निगम से जल्द से जल्द नालों की सफाई और पानी निकासी की व्यवस्था करने की मांग की है। निगम अधिकारियों ने दावा किया है कि सफाई कार्य शुरू कर दिया गया है और जल्द ही तालाब क्षेत्र को पूरी तरह स्वच्छ किया जाएगा। हालांकि, स्थानीय लोग नगर निगम के दावों पर भरोसा नहीं जता रहे हैं और कह रहे हैं कि हर साल की तरह इस बार भी आखिरी वक्त पर ही औपचारिक सफाई होती है। श्रद्धालुओं ने प्रशासन से अपील की है कि छठ पर्व से पहले तालाब और घाटों की स्थिति सुधारने के लिए प्रभावी कदम उठाए जाएं ताकि श्रद्धालु बिना किसी परेशानी के पूजा कर सकें।

रांची समेत चार जिलों में नक्सली हिंसा पीड़ितों को मुआवजा

राष्ट्रीय खबर

रांचीः झारखंड में नक्सली हिंसा के शिकार हुए लोगों के आश्रितों को राज्य सरकार ने मुआवजा देने का निर्णय लिया है। गृह, कारा एवं आपदा प्रबंधन विभाग ने इसके लिए आदेश जारी कर संबंधित जिलों के उपायुक्तों को राशि भुगतान का निर्देश दिया है। आदेश के अनुसार लातेहार, रांची, गिरिडीह और गुमला जिले के नक्सली हिंसा पीड़ित परिवारों के आश्रितों को मुआवजा की राशि दी जाएगी। विभाग ने यह भी कहा है कि भुगतान की प्रक्रिया जिला कोषागार से की जाएगी ताकि लाभार्थियों को शीघ्र राहत मिल सके। जारी आदेश के मुताबिक, लातेहार जिले में वर्ष 2004 में नक्सली हिंसा में मारे गए दिलीप प्रसाद के पुत्र सुमित कुमार को 50 हजार रुपये का मुआवजा दिया जाएगा। वहीं रांची जिले में वर्ष 2007 में मारे गए महिपाल साहू की मां तीर्थमुनि देवी को एक लाख रुपये की आर्थिक सहायता दी जाएगी। गिरिडीह जिले में वर्ष 2018 में नक्सलियों के हमले में मारे गए सेवा महतो की पत्नी सुमरी देवी को एक लाख रुपये और गुमला जिले में वर्ष 2007 में मारे गए अशोक सिंह की पत्नी लक्ष्मीण देवी को एक लाख रुपये का मुआवजा देने का प्रावधान किया गया है। विभागीय सूत्रों के अनुसार, यह मुआवजा राज्य सरकार की उस नीति के तहत दिया जा रहा है, जिसके अंतर्गत नक्सली हिंसा या उग्रवादी घटनाओं में मारे गए नागरिकों के परिजनों को आर्थिक सहायता प्रदान की जाती है।

अतिक्रमण रांची नगर निगम की बड़ी कार्रवाई

सदर अस्पताल के आसपास चला अतिक्रमण हटाओ अभियान

- अवैध ठेले-दुकानें हटाई गईं
- वाहन जब्त कर चेतावनी दी
- आगे भी अभियान जारी रहेगा

राष्ट्रीय खबर

रांचीः सदर अस्पताल क्षेत्र में बढ़ते जाम और अव्यवस्था पर नियंत्रण पाने के लिए रांची नगर निगम ने गुरुवार को सख्त रुख अपनाया। निगम की प्रवर्तन टीम ने प्रशासन और पुलिस के सहयोग से अस्पताल परिसर एवं आसपास के इलाकों में अतिक्रमण हटाओ अभियान चलाया। अभियान के दौरान अस्पताल और कॉलेज के मुख्य द्वारों के पास लगे ठेले, खोमचे और अवैध दुकानों को हटाया गया। कई दुकानदारों के सामान को जब्त कर लिया गया, वहीं सड़क किनारे खड़ी स्कूटी और बाइक को नगर निगम ने कब्जे में लिया। अधिकारियों ने बताया कि सदर अस्पताल और पास के शैक्षणिक संस्थानों के कारण इस क्षेत्र में रोजाना भारी भीड़ रहती है। ऐसे में जब लोग सड़क किनारे दुकानें या ठेले लगाते हैं, तो ट्रैफिक की स्थिति बिगड़ जाती है और एम्बुलेंस तक को निकलने में दिक्कत होती है। निगम ने पहले कई बार दुकानदारों को चेतावनी दी थी, लेकिन उसके बावजूद अतिक्रमण जारी रहा। अंततः सख्ती दिखाते हुए आज कार्रवाई की गई। निगम अधिकारियों ने कहा कि यह अभियान केवल सदर अस्पताल तक सीमित नहीं रहेगा बल्कि शहर के अन्य भीड़भाड़ वाले इलाकों में भी इसी तरह अतिक्रमण विरोधी अभियान चलाया जाएगा। उन्होंने यह भी स्पष्ट किया कि जिन लोगों को दोबारा अतिक्रमण करते पाया जाएगा, उन पर आर्थिक जुमार्ना लगाया जाएगा और उनकी दुकानें स्थायी रूप से हटाई जाएंगी। अभियान के दौरान स्थानीय लोगों ने निगम की कार्रवाई का स्वागत किया और कहा कि इससे सड़कें साफ और यातायात सुचारू हुआ है।

झारखंड सरकार ने तैयार किया नए वित्तीय नियमों का मसौदा

राष्ट्रीय खबर

रांचीः झारखंड सरकार ने वित्तीय अनुशासन और पारदर्शिता को मजबूत करने के उद्देश्य से नए वित्तीय नियम 2025 का मसौदा तैयार कर लिया है। वित्त विभाग ने इस मसौदे पर संबंधित विभागों, प्राधिकारियों और हितधारकों से सुझाव मांगे हैं। इस मसौदे में राज्यपाल के कार्यकारी आदेशों के साथ-साथ विभिन्न प्राधिकारियों की वित्तीय शक्तियों और उनके कार्यों के निर्वहन की प्रक्रियाओं का विस्तृत उल्लेख किया गया है। प्रारूप में स्पष्ट किया गया है कि राज्य सरकार की सभी आय, चाहे वह राजस्व से हो या किसी अन्य स्रोत से, बिना किसी देरी के सरकारी खाते में जमा की जानी चाहिए। साथ ही यह भी कहा गया है कि कोई भी अधिकारी या प्राधिकरण तब तक सार्वजनिक निधि से व्यय नहीं कर सकता या कोई दायित्व नहीं ले सकता, जब तक कि उसे इस संबंध में सरकार की सामान्य या विशेष स्वीकृति प्राप्त न हो। नए मसौदे में वित्तीय उचितता और जवाबदेही पर विशेष बल दिया गया है। इसमें कहा गया है कि सार्वजनिक निधि से व्यय करने वाले प्रत्येक अधिकारी को उच्च वित्तीय मानकों का पालन करना होगा। इसके अलावा सभी विभागों को अपने अधीनस्थ कार्यालयों में आंतरिक जांच और लेखा परीक्षा की ऐसी व्यवस्था करनी होगी, जिससे वित्तीय अनियमितताओं को रोका जा सके। मसौदे में वित्तीय प्रबंधन के सिद्धांतों के तहत वित्तीय अनुशासन, व्यय की उचितता, और हितों के टकराव से बचने के नियमों को शामिल किया गया है। साथ ही झारखंड कोषागार संहिता 2016 के नियमों के अनुपालन पर भी बल दिया गया है। यह नियम केवल सरकारी विभागों तक सीमित नहीं होंगे, बल्कि स्वायत्त निकायों पर भी लागू होंगे। मसौदे में बाह्य सहायता से कार्यान्वित परियोजनाओं के लिए भी विस्तृत दिशा-निर्देश दिए गए हैं। झारखंड सरकार की बहुपक्षीय या द्विपक्षीय वित्त पोषण एजेंसियों से प्राप्त सहायता वाली परियोजनाओं को हर वर्ष विधानसभा द्वारा अनुमोदित बजट प्रस्तावों में दशार्ने का प्रावधान किया गया है।